海南师范大学美术学院

海南师范大学美术学院2层改造项目

工程编号：

项目负责人：皇甫晓梅

二零二六年三月

中衍设计集团有限公司

CD.DESIGN GROUP CO., LTD.

建筑行业（建筑工程）、风景园林工程专项	甲级	证书编号：A141A00138
建筑行业（人防工程）	乙级	证书编号：A241016123
市政行业（给水、排水、道路、桥梁、热力）	乙级	证书编号：A241016123
电力行业（送电、变电、新能源发电）	乙级	证书编号：A241016123
压力管道设计（GB2、GC2）		证书编号：TS1841095-2025
城乡规划编制	乙级	证书编号：豫自资规乙字22410036
工程勘察专业类岩土工程（勘察）	乙级	证书编号：B241016123

图 纸 目 录

DRAWING INDEX

序号 NO.	图 号 DRAWING NO.	图 纸 内 容 DRAWING CONTENT	修改版次 VERSION			图幅 DRAWING SIZE	备 注 NOTE
1		封面				A2	
2	ML00	图 纸 内 容				A2	
3	ML01	室内装饰施工图说明（一）				A2	
4	ML02	室内装饰施工图说明（二）				A2	
5	ML03	室内装饰施工图说明（三）				A2	
6	ML04	室内装饰施工图说明（四）				A2	
7	PL01	原建筑资料图				A2	
8	PL02	拆除墙体图				A2	
9	PL02.1	天花拆除图				A2	
10	PL03	平面布置图				A2	
11	PL04	天花综合布置图				A2	
12	PL05	立面索引图				A2	
13	EL02	大厅立面图				A2	
14	EL03	大厅立面图				A2	
15	EL04	大厅立面图				A2	
16	EL05	走道立面图				A2	
17	EL06	走道立面图				A2	
18	EL07	走道立面图				A2	
19	EL08	走道立面图				A2	
20	EL09	图书资料室立面图				A2	
21						A2	
22						A2	
23						A2	
24						A2	
25						A2	
26						A2	
27						A2	
28						A2	
29						A2	
30						A2	
31						A2	
32						A2	
33						A2	
34						A2	
35						A2	
36						A2	
37						A2	
38						A2	
39						A2	

选用图集： 门窗表

版权所有
THIS DRAWING IS COPYRIGHT
施工时须以标注尺寸为准
CONTRACTORS SHALL WORK FROM FIGURED DIMENSIONS ONLY
施工单位须现场核数尺寸
CONTRACTORS MUST CHECK ALL DIMENSIONS ON SITE
如有不符须立即通知设计单位
DISCREPANCIES MUST BE REPORTED IMMEDIATELY TO ARCHITECTS

特别声明：
本图未加盖我公司正式出图专用章时图纸无效，不得用于施工。
本图未经当地施工图审查机构审查通过，不得用于施工。

备注：
DESCRIPTIONS:

单位出图专用章盖章：
SEAL:

个人执业专用章盖章：
PROFESSIONAL SIGNATURE:

中衍设计
THE GOLDEN MEAN DERIVED THE WORLD
中道为贵 衍生四海
中衍设计集团有限公司
CD.DESIGN GROUP CO., LTD.
建筑行业（建筑工程）、风景园林工程专项 甲级 证书编号：A141A00138
建筑行业（人防工程） 乙级 证书编号：A241016123
市政行业（给水、排水、道路、桥梁、热力） 乙级 证书编号：A241016123
电力行业（送电、变电、新能源发电） 乙级 证书编号：A241016123
压力管道设计（GB2、GC2） 证书编号：TS1841095-2025
城乡规划编制 乙级 证书编号：豫自资规乙字2241003
工程勘察专业类岩土工程（勘察） 乙级 证书编号：B241016123

建设单位
CLIENT
海南师范大学美术学院

项目名称
PROJECT
海南师范大学美术学院2层改造项目

子项名称
SUB-PROJECT

审 定 人 AUTHORIZED FOR ISSUE	赵志富	赵志富
审 核 人 REVIEWED	皇甫晓梅	皇甫晓梅
项目负责人 PROJECT MANAGER	皇甫晓梅	皇甫晓梅
专业负责人 DISCIPLINE MANAGER	皇甫晓梅	皇甫晓梅
校 对 人 CHECKED	王楚红	王楚红
设 计 人 DESIGNED	符成生	符成生
制 图 人 DRAWN	符成生	符成生

会签
CROSS-SIGN

建 筑 ARCHITECTURE	装施	结 构 STRUCTURE	
给排水 PLUMBING		暖 通 HVAC	
电 气 ELECTRICITY			

图 名
TITLE OF DRAWING
图 纸 目 录

工程编号 PROJECT No.			
专 业 DISCIPLINE	建筑装饰	设计阶段 DESIGN STATUS	施工图
图 号 DRAWING No.	ML00	比 例 SCALE	
日 期 DATE	2026.03	版 次 EDITION No.	1

室内装饰施工图说明（一）

一. 设计依据

1.1 《民用建筑设计统一标准》 GB50352-2019
1.2 《民用建筑工程室内环境污染控制标准》 GB50325—2020
1.3 《建筑内部装修设计防火规范》 GB50222-2017
1.4 《无障碍设计规范》 GB50763-2012
1.5 《民用建筑通用规范》 GB55031-2022
1.6 《建筑防火通用规范》 GB55037-2022
1.7 《办公建筑设计标准》 JGJ67-2019
1.8 《房屋白蚁预防技术规程》 JGJ/T245
1.9 《房屋建筑室内装饰装修制图标准》 JGJ/T244-2011
1.10 《住宅室内装饰装修设计规范》 JGJ367-2015
1.11 《住宅建筑室内装修污染控制技术标准》 JGJ/T436-2018
1.12 《海南省全装修住宅室内装修设计标准》 DBJ46-042-2017
1.13 《海南省全装修住宅室内装修污染控制技术规程》DBJ46-044-2017
1.14 其它国家及海南省相关建筑设计的规范、标准和规定。
1.15 相关部门的审批意见及批文
1.16 《商店建筑设计规范》 （JGJ 48-2014）
1.17 注意：若图纸中出现跟上述技术规范相违背的地方，须以上述规范的最高标准为准。

二. 工程概况

2.1 项目名称： 海南师范大学美术学院2层改造项目
2.2 建设单位： 海南师范大学美术学院
2.3 建设地点： 海南省海口市
2.4 总建筑面积：
2.5 本期建筑子项：
2.6 建筑层数：
注：本套设计说明仅适用于海南师范大学美术学院2层改造装修设计
2.7 建筑高度：
2.8 建筑等级：
2.9 建筑物抗震设防烈度：
2.10 建筑物结构类型：
2.11 本图中所有前面带"X"条款不适于本项目,其他均适用。

三. 设计标高

3.1 本工程标高以米(m)为单位，总平面尺寸以米(m)为单位，其他尺寸以毫米(mm)为单位。
3.2 各层标注标高为建筑完成面标高，屋面标高为结构面标高。

四. 设计内容

4.1 本工程的室内装修建筑设计施工图；
4.2 本次精装修设计包括的范围为除设备间、机房、管道井等以外的所有室内工程，非精装修区域在图纸上以斜阴影线标识；
4.3 弱电部分由专业设计单位进行设计，我方提供设计条件进行设计配合；
4.4 本次设计的重点部位的墙、顶、地面（石材、瓷砖、铝板）排摸由供应单位根据现场实际进行放线后二次深化由设计师确认方可施工。
4.5 本工程涉及到的无障碍设施均按原建筑方案设计施工不做调整。
4.6 本工程未涉及到防火分区调整，疏散口数量以及宽度疏散距离等按原建筑方案设计施工不做调整。

五. 防火设计

5.1 本工程不改变原有的建筑功能、使用性质、建筑防火分区和建筑疏散系统以及疏散构件，建筑的消火栓的门不应被装饰物遮掩，装修材料颜色应与消火栓门的颜色有明显区别或在消火栓箱门表面设置发光标志。
5.2 本次设计内容包括使用明火的厨房，其顶面、墙面、地面均采用燃烧性级能的等级装修为A级,固定家具的材料的防火等级必须不低于B1的装修材料。
5.3 本工程建筑内部各部位装修材料燃烧性能等级，不应低于以下规定：

建筑物及场所	顶棚	墙面	地面	隔断	固定家具	装饰织物		其他装修材料
						窗帘	家具包布	
商用办公室	A	B1	B1	B1	B2	B2	-	B2

5.4 管道、设备穿越防火墙外，必须按照建筑防火封堵应用技术规程的要求做封堵处理。
5.5 所有钢承重构件、所有外露之钢龙骨、钢架均需做防火、防腐、防锈处理。
5.6 工程采用的喷洒灭火器等设施均应为消防部门确认的产品。并得到设计、甲方、监理的认可。

六. 防火、防腐、防白蚁、防潮、防锈、隔音隔热处理

6.1 所有基层木材均应满足防火要求,涂达到防火要求和阻燃时间厚度的本地消防大队同意使用的防火涂料。
6.2 承建商要在实际施工前呈送防火涂料给筹建处批准方可开始涂刷。
6.3 所有基层木材应用至易潮湿的空间均须涂上三层防腐涂料。
6.4 考虑到节能环保、防火、防腐要求，以及木材基层易潮湿变形，原则上应尽量少用木材基层,尽可能采用轻钢龙骨或钢架基层。
6.5 固定面、固定家具的木基层、木饰面等木质构造应实施白蚁预防处理,并符合《房屋白蚁预防技术规程》JGJ/T245 的相关规定,做法详专业防白蚁公司。
6.6 为防止潮气侵入引起变形、腐蚀、建筑内墙、地面层须做防潮处理。
6.7 室内所有钢结构需做热镀锌防锈处理，钢结构表面刨口须刷红丹防锈漆做防锈处理，螺栓、螺母、热圈等选用不锈钢件，预埋铁件表面须作热浸镀锌防锈处理。
6.8 新砌隔墙取通顶砌墙隔墙，以保证吸音、隔热防潮效果。
6.9 有防水要求的建筑地面工程面层，与相连接各类面层的标高差应符合设计要求，面层铺设前必须对立管套管和地漏与楼板节点之间进行密封处理，防水隔离层严禁渗漏，坡向应正确，应符合设计要求和现行国家标准《屋面工程质量验收规范》（GB50207-2012）的有关规定。隔离层与其下一层粘结牢固，不得有空鼓，防水涂层应平整、均匀无脱皮、起壳、裂缝、鼓泡等缺陷。

七. 室内环境污染控制及材料基本要求

7.1 工程中选用的产品和材料必须采用环保型材料，符合国家相关的质量环保标准。
7.2 装饰工程基层施工时尽量采用轻钢结构，减少木材的使用量，以减少有害物质含量，达到国家环保要求。
7.3 石材、木材、板材、涂料、油漆、胶粘剂等主要材料必须符合相应的室内装饰装修材料有害物质限量的强制性标准。
7.4 所有胶粘剂都采用低挥发性原料，并达到国家环保要求。
7.5 设计中采用的人造木板及饰面人造木板，必须有游离甲醛含量或游离甲醛释放量检测报告，并应符合规范的规定，所有胶粘剂都需采用低挥发性原料。
7.6 所采用的水性涂料、水性胶粘剂、水性处理剂必须有散发有机化合物（TVOC）和游离甲醛含量检测报告；以及游离甲苯二异氰酸酯（TDI）（聚氨酯类）含量检测报告，并符合规范规定。所有使用的材料必须检验合格后方可使用；
7.7 建筑材料、装修材料、室内空气污染物限值均应符合《民用建筑工程室内环境污染控制规范》GB50325—2020中I类民用建筑的量。各项污染物浓度限量如下：氨≤200Bq/m^3、甲醛≤0.08mg/m^3、苯≤0.09mg/m^3、氨≤0.2mg/m^3、TVOG≤0.5mg/m^3。室内装饰装修材料选用应符合室内装饰装修材料有害物质限量强制性国家标准。

八. 施工技术及工艺规范

8.1 一般说明
8.1.1 所有材料长度应考虑得当，减少驳口，若必须拼接时，接缝要全部对齐，施工前应进行现场复合尺寸，尺寸有误差可按实际尺寸适当调整，如误差过大请与设计师洽商解决。
8.1.2 所有材料必须为一级正品，并按材料表及材料样板选用。
8.1.3 如遇货源缺少之材料，代替品必须经建设方和设计方同意后方可下料使用。
8.1.4 所有装饰完成面须干净完整统一，隐藏所有钉头，材料交接位及所有收口要处理得干净。
8.1.5 所有成品或订做器具，其尺寸及外观等需符合本设计意图，并得到设计、甲方、监理的确认。
8.1.6 接引好施工用临时电源、 水源，现场照明不能使用被拆建筑物内的配电设施，应另外敷设。
8.2 墙面饰面
8.2.1 所有新建隔墙均采用建筑设计单位计算并核准指定的满足建筑荷载要求的轻质材料。
8.2.2 内隔墙与吊顶和其它墙体的交接处应采取防开裂措施。
8.2.3 板材、砌体及混凝土等抹灰墙体其阳角需要做暗护角及相关加强措施，防止角部破损。
8.2.4 内隔墙隔音性能应符合现行国家标准《民用建筑隔声设计规范》GB 50118-2010和声学顾问提交的建筑声学设计报告的规定。
8.2.5 饰面隔墙板，隔墙龙骨和隔墙玻璃应有产品合格证书。
8.2.6 GB轻钢龙骨12mmB1级阻燃板基底隔墙中空部位需填充岩棉隔音（据不同型号龙骨相应满填）、隔热材料，饰面以标注材料为准。
8.3 块材饰面
8.3.1 以块材为饰面的基底，须坚实干净，粘贴用料、干挂配件必须符合施工规范和设计要求。
8.3.2 饰面板（砖）的品种、级别、规格、形状、光洁度、颜色和图案必须符合设计要求。
8.3.3 面层与基层镶贴，粘结强度必须符合国家现行标准规定《建筑工程饰面砖粘结强度检验标准》JGJ110-2017，粘结材料时严禁空鼓，不得有歪斜、缺棱掉角和裂缝等缺陷。
8.3.4 饰面板（砖）嵌缝密实、平直，宽度和深度符合设计要求，嵌填材料色泽应一致。
8.3.5 采用湿作业法施工的饰面板，石材应进行防碱和六面防水处理背涂处理。
8.3.6 所有石材干挂部分需通过钢质连接件与主体牢固连接，采用Q235碳钢钢材，进行热镀锌，并按《金属覆盖层、钢铁制件热浸镀锌层技术要求及检验方法》GB/T13912-2020的规定。
8.3.7 焊缝经验收后应清除焊渣，涂防锈漆两道，银粉漆一道进行防锈处理。
8.4 木饰面安装
8.4.1 细木饰面板树种、材质等级、含水率和防腐处理必须符合设计要求及相关规范的规定。
8.4.2 细木制品与基层（木龙骨）必须镶钉牢固，无松动现象。
8.4.3 尺寸正确、表面光滑、不露钉帽、无创痕、毛刺、锤印等缺陷。
8.4.4 安装位置正确、割角整齐，交圈接缝严密，平直通顺，与墙面紧帖，出墙尺寸一致。
8.5 玻璃工程
8.5.1 玻璃隔墙工程所用材料的品种、规格、性能、图案和颜色应符合设计要求。

版权所有
THIS DRAWING IS COPYRIGHT
施工时须以标注尺寸为准
CONTRACTORS SHALL WORK FROM FIGURED DIMENSIONS ONLY
施工单位须现场核对尺寸
CONTRACTORS MUST CHECK ALL DIMENSIONS ON SITE
如有不符须立即通知设计单位
DISCREPANCIES MUST BE REPORTED IMMEDIATELY TO ARCHITECTS

特别声明：
本图未加盖我公司正式出图专用章时图纸无效，不得用于施工。
本图未经当地施工图审查机构审查通过，不得用于施工。

备注：
DESCRIPTIONS:

单位出图专用章盖章：
SEAL:

个人执业专用章盖章：
PROFESSIONAL SIGNATURE:

中衍设计
THE GOLDEN MEAN DERIVED THE WORLD
中道为贵 衍生四海
中衍设计集团有限公司
CD. DESIGN GROUP CO., LTD.
建筑行业（建筑工程）、风景园林工程专项 甲级 证书编号：A141A00138
建筑行业（人防工程） 乙级 证书编号：A241016123
市政行业（给水、排水、道路、桥梁、热力） 乙级 证书编号：A241016123
电力行业（送电、变电、新能源发电） 乙级 证书编号：A241016123
压力管道设计（GB2、GC2） 证书编号：TS1841095-2025
城乡规划编制 乙级 证书编号：豫自资规乙字2241003
工程勘察专业类岩土工程（勘察） 乙级 证书编号：B241016123

建设单位
CLIENT
海南师范大学美术学院

项目名称
PROJECT
海南师范大学美术学院2层改造项目

子项名称
SUB-PROJECT

审定人 AUTHORIZED FOR ISSUE	赵志富	
审核人 REVIEWED	皇甫晓梅	
项目负责人 PROJECT MANAGER	皇甫晓梅	
专业负责人 DISCIPLINE MANAGER	皇甫晓梅	
校对人 CHECKED	王楚红	
设计人 DESIGNED	符成生	
制图人 DRAWN	符成生	

会签
CROSS-SIGN

建筑 ARCHITECTURE	装施	结构 STRUCTURE	
给排水 PLUMBING		暖通 HVAC	
电气 ELECTRICITY			

图名
TITLE OF DRAWING
室内装饰施工图说明（一）

工程编号 PROJECT No.			
专业 DISCIPLINE	建筑装饰	设计阶段 DESIGN STATUS	施工图
图号 DRAWING No.	ML01	比例 SCALE	2026.03
日期 DATE	2026.03	版次 EDITION No.	1

室内装饰施工图说明（二）

8.5.2 玻璃隔墙玻璃安装应符合门窗工程规范的有关规定，砌筑中埋设的拉结筋与结构连接牢固。

8.5.3 骨架边框的安装应符合设计和产品组合的要求，压条应与边框紧贴，不得弯棱、凸鼓。

8.5.4 安装玻璃隔断时，隔断上框的顶面应留有适量的缝隙，以防结构变形，损坏玻璃。

8.5.5 使用密封膏的部位与被密封物粘结牢固，外表顺直，无明显错位，光滑胶缝以外无污染。

8.5.6 基于所有墙面装饰面上，各专业点位的外露末端在装饰面上开孔，均须进行复核定位。

8.5.7 玻璃工程应在框、扇校正和五金件安装完毕后，以及框、扇最后一遍涂料前进行。

8.6 地面

8.6.1 地砖铺贴前依据本设计图纸进行放线，对缝绘制实际尺寸排板图，经设计师认可后方可施工。

8.6.2 有水房间内地面标高比卫生间外内地面降低。

8.6.3 地面勾缝要选用耐污、易清洁、防霉变的产品。

8.6.4 所有过门石均采用岩石材料。

8.6.5 公共区与阳台湿区地面必须为防滑设计，包括台阶防滑、走廊地面防滑处理。

8.7 橡塑地板地面

8.7.1 PVC橡塑地板应采用片材、块状、胶粘剂接缝。水泥类活高架地板基层表面应平整、坚硬、干燥、洁净；胶粘剂应符合现行国家标准《民用建筑工程室内环境污染控规标准》GB50325-2020的规定，基层面层材料的相容性要求通过试验确定。

8.7.2 PVC橡塑地板的批次、规格、颜色、图案和等级必须符合设计要求和现行国家标准的规定。

8.7.3 面层应表面洁净，图案清晰，色泽一致，接缝严密。面层与下一层的粘结应牢固不翘边、不脱胶、无溢胶。接缝处的图案、花纹吻合，无胶痕；与墙边交接严密，阴阳角收边方正。

8.7.4 板块的拼接，接缝应平整，光洁、变色、斑点等缺陷。其凹凸允许偏差为±0.6mm，

8.8 木地板地面

8.8.1 木材材质的品种、规格、等级、质量和铺设时的含水率应符合"《木结构工程施工质量验收规范》GB50206-2002的有关规定。

8.8.2 各种木质板面层与基层铺钉必须牢固无松动（无粘结牢固），粘贴的胶必须符合设计要求。

8.8.3 木质面层平整光滑无刨痕、图纹清晰美观，油膜面层颜色一致，拼缝平直方正面层接缝严密粘钉牢固，表面洁净，粘结无溢胶，板块排列合理美观，镶边宽度周边一致。

8.8.4 踢脚线的铺设质量应符合下列规定：拼缝严密、表面平整光滑、高度、出墙厚度一致，接缝排列合理美观，上口平直，割角准确。

8.8.5 木地板打蜡质量必须符合以下规定：木地板烫硬蜡、擦软蜡蜡洒布均匀不花不露底，光滑明亮，色泽一致，厚薄均匀，木纹清晰，表面洁净。

8.8.6 木地板面层允许偏差应符合下表的规定：

项次	项目		允许偏差（mm）		
			松木长条木板	松木长条木板	松木长条木板
1	表面平整度	—	1	1	1
2	踢脚线上口平直	—	1	3	0.5
3	板面拼缝平直	—	0.5	1	0.5
4	缝隙宽度	—	1	0.3	1

表 8.8.6 木地板面层允许偏差

8.9 地毯地面

8.9.1 地毯固定牢固，毯面平挺不起鼓，不起皱，不翘边，拼缝处对线拼接吻合密实平整，不显露拼缝，绒面毛顺光一致；异形房间花纹顺直端正，裁割合理，收边平正，无毛边。

8.9.2 地毯同其它地面交接处和收口顺直，压紧、压实，接口处和相邻部位地面要齐平，脚感舒适。

8.9.3 地毯需经过阻燃处理须符合相关规范。

8.9.4 1:3水泥砂浆找平+底胶+地毯，铺设地毯或其他粘贴面层的基底表面必须平整、光滑、干燥、密实、洁净，不得有裂纹、脱皮和起砂。

8.9.5 地毯材质及图案以相关部门审核签确的实物样板为准。

8.9.6 基于所有地面装饰面上，各专业点位的外露末端在装饰面上开孔，均须进行复核定位。

8.10 木门窗

8.10.1 门窗框、扇安装位置，开启方向，使用功能必须符合设计要求和现行规范《建筑木门、木窗》（JG/T122-2000）。

8.10.2 门窗框必须安装牢固，隔音、防火、密封作法正确，符合设计要求和施工规范的规定。

8.10.3 门窗扇安装应裁口顺直，刨面平整、光滑、无锤印。开关灵活、严密、无回弹、翘曲和变形。

8.10.4 门窗五金安装牢固，位置适宜，边缘整齐。小五金齐全，规格符合要求，插销关启灵活。

8.10.5 门窗披水、盖口条、压缝条、密封条的安装应尺寸一致，与门窗结合牢固。木盖口条、压缝条割向正确、接缝严密、顺直。与清漆木门窗表面色泽一致。

8.10.6 门窗安装前应对门窗洞口尺寸进行检验。

8.10.7 木门窗与砖石砌体、混凝土或抹灰层接触处应进行防腐处理并应设置防潮层；埋入砌体或混凝土中的木砖应进行防腐处理。

8.10.8 胶合板门、纤维板门和模压门不得脱胶。胶合板不得刨透表层单板,不得有戗槎。制作胶合板纤维板门时，边框和横楞应在同一平面上，面层、边框及横楞应加压胶结。横楞和上下冒头应各钻两个以上的透气孔，透气孔应通畅。

8.10.9 木门窗的品种、类型、规格、开启方向、安装位置及连接方式应符合设计要求。

8.10.10 木门窗框的安装必须牢固。预埋木砖的防腐处理、木门窗框固定点的数量、位置及固定方法应符合设计要求。

8.10.11 木门窗的割角、拼缝应严密平整。门窗框、扇裁口应顺直，刨面应平整。

8.10.12 木门窗上的槽、孔应边缘整齐，无毛刺。

8.11 金属门窗

8.11.1 金属门窗的品种、类型、规格、尺寸、性能、开启方向、安装位置、连接方式及铝合金门窗的型材壁厚应符合设计要求。金属门窗的防腐处理及填嵌、密封处理应符合设计要求。

8.11.2 金属门窗框和副框的安装必须牢固。预埋件的数量、位置、埋设方式、与框的连接方式应符合设计要求。

8.11.3 金属门窗配件的型号、规格、数量应符合设计要求，安装应牢固，位置应正确，功能应满足使用要求。

8.11.4 金属门窗表面应洁净、平整、光滑、色泽一致，无锈蚀。 大面应无划痕、碰伤。漆膜或保护层应连续。

8.11.5 铝合金门窗推拉门窗扇开关力应不大于100N。

8.11.6 金属门窗框与墙体之间的缝隙填嵌饱满，采用密封胶密封。密封胶表面应光滑、顺直无裂纹。

8.12 特种门安装

8.12.1 特种门的质量和各项性能应符合设计要求。

8.12.2 特种门的品种、类型、规格、尺寸、开启方向、安装位置及防腐处理应符合设计要求。

8.12.3 特种门安装必须牢固。预埋件的数量、位置、埋设方式、与框的连接方式必须符合设计要求。

8.12.4 门扇安装：裁口顺直，刨面平整、光滑、无锤印，开关灵活。严密、无回弹、翘曲和变形，缝隙均匀。

8.13 特种门安装

8.13.1 安装牢固，位置适当；槽边整齐，深浅一致，小五金齐全，规格符合要求。

8.13.2 螺丝拧紧，卧平，插销关启灵活。

8.13.3 须提供固定和不固定的家具、陈设品、展柜、门等的五金器具图样示意。

8.13.4 须提供固定和不固定的家具、陈设品、展柜、门等的五金器具图样示意。

8.13.5 主要的五金器具为不锈钢或多层镀镍，应防止生锈和玷染，选用上好质量材料，装配之前必须向业主和室内设计师提供所有五金器具样板，并得到确认后，方可执行。

8.13.6 完成所有五金件后，物品擦油、清洗、磨光和保证可以操作；所有钥匙须清楚地贴上标签。

8.14 活动隔墙

8.14.1 活动隔墙所用墙板、配件等材料的品种、规格、性能和木材的含水率应符合设计要求。有阻燃、防潮等特性要求的工程，材料应有相应性能等级的检测报告。

8.14.2 活动隔墙用于组装、推拉和制动的构配件须安装牢固、位置正确，推拉必须安全，平稳灵活。

8.15 吊顶结构

8.15.1 活动隔墙所用墙板、配件等材料的品种、规格、性能和木材的含水率应符合设计要求。有阻燃、防潮等特性要求的工程，材料应有相应性能等级的检测报告。

8.15.2 基底除个别特殊造型外，主要采用U型系列轻钢吊顶龙骨；个别特殊造型局部如必须采用木结构、木龙骨和木饰面板必须进行防火处理，防火性能等级不得低于B1级，并应符合有关设计防火规范的规定。

8.15.3 龙骨架构各接点必须牢固，拼缝严密无松动，安全可靠。吊杆、龙骨的安装间距及连接工序并应符合有关设计防火规范的规定。

8.15.4 吊杆距主龙骨端部距离不得大于300mm，当大于300mm时，应增加吊杆。当吊杆长度大于1.5m时，应设置反向支撑。当吊杆与设备相遇时，应调整并增设吊杆，吊杆间距最小间距800mm，主龙骨间距800mm，副龙骨300~400mm。

8.15.5 顶棚内的填充材料必须干燥，铺设厚度均匀一致。

8.16 吊顶面层

8.16.1 防水石膏板、硅酸钙板、埃特板、木质胶合板面层吊顶：
罩面板的材质、品种、规格及吊顶造型的基层构造、固定方法，必须符合设计要求和国家现行有关标准规定。罩面板与龙骨连接必须紧密、牢固。

8.16.2 罩面板的表面质量应符合以下规定：
表面平整、起拱准确、颜色一致，洁净、无污染、无返锈、麻点、锤印，自攻螺丝排列均匀，无外露钉帽、无开裂。

8.16.3 罩面板的接缝、压条质量应符合以下规定：
接缝位于龙骨上均匀一致，压条顺直，宽窄一致，无翘曲。

8.16.4 有造型要求的应符合以下规定：造型尺寸及位置准确，收口严密平整，曲线流畅，美观。

8.16.5 安装饰面板前应完成吊顶内管道和设备的调试及验收。

8.17 金属板吊顶

8.17.1 根据金属吊顶板式样选定主次龙骨，次龙骨与主龙骨间用固定件连接，金属吊顶板与四周墙面所留空隙，用特制修边条补边找齐；
金属板与龙骨连接必须牢固可靠，不得松动变形等有关标准规定，罩面板与龙骨连接必须紧密牢固。

8.17.2 金属板的安装质量应符合以下规定：
板面起拱度准确，表面平整、接缝、接口严密；条形板接口位置排列错开有序，饰线肩角，割向正确，拼缝严密异形板排放位置合理美观。

8.17.3 金属板吊顶工程的允许偏差应符合下表的规定：

版权所有
THIS DRAWING IS COPYRIGHT
施工时须以标注尺寸为准
CONTRACTORS SHALL WORK FROM FIGURED DIMENSIONS ONLY
施工单位须现场核校最尺寸
CONTRACTORS MUST CHECK ALL DIMENSIONS ON SITE
如有不符须立即通知设计单位
DISCREPANCIES MUST BE REPORTED IMMEDIATELY TO ARCHITECTS

特别声明：
本图未加盖我公司正式出图专用章时图纸无效，不得用于施工。
本图未经当地施工图审查机构审查通过，不得用于施工。

备注：
DESCRIPTIONS:

单位出图专用章盖章：
SEAL:

个人执业专用章盖章：
PROFESSIONAL SIGNATURE:

中衍设计
THE GOLDEN MEAN DERIVED THE WORLD
中道为贵 衍生四海

中衍设计集团有限公司
CD. DESIGN GROUP CO., LTD.

建筑行业（建筑工程）、风景园林工程专项 甲级 证书编号：A141A00138
建筑行业（人防工程） 乙级 证书编号：A241016123
市政行业（给水、排水、道路、桥梁、热力） 乙级 证书编号：A241016123
电力行业（送电、变电、新能源发电） 乙级 证书编号：A241016123
压力管道设计（GB2、GC2） 证书编号：TS1841095-2025
城乡规划编制 乙级 证书编号：豫自资规乙字2241003
工程勘察专业类岩土工程（勘察） 乙级 证书编号：B241016123

建设单位
CLIENT
海南师范大学美术学院

项目名称
PROJECT
海南师范大学美术学院2层改造项目

子项名称
SUB-PROJECT

审定人 AUTHORIZED FOR ISSUE	赵志富	赵志富
审核人 REVIEWED	皇甫晓梅	皇甫晓梅
项目负责人 PROJECT MANAGER	皇甫晓梅	皇甫晓梅
专业负责人 DISCIPLINE MANAGER	皇甫晓梅	皇甫晓梅
校对人 CHECKED	王楚红	王楚红
设计人 DESIGNED	符成生	符成生
制图人 DRAWN	符成生	符成生

会签
CROSS-SIGN

建筑 ARCHITECTURE	装施	结构 STRUCTURE	
给排水 PLUMBING		暖通 HVAC	
电气 ELECTRICITY			

图名
TITLE OF DRAWING
室内装饰施工图说明（二）

工程编号 PROJECT No.			
专业 DISCIPLINE	建筑装饰	设计阶段 DESIGN STATUS	施工图
图号 DRAWING No.	ML02	比例 SCALE	2026.03
日期 DATE	2026.03	版次 EDITION No.	1

室内装饰施工图说明（三）

项次	项目	允许偏差（mm）
1	表面平整	1.5
2	接缝平直	<1.5
3	分格线平直	1
4	接缝高低差	0.3
5	压条间距	2
6	收口线标高差	2

表 8.17.3 金属板吊顶工程的允许偏差

8.17.4 施工中具体参照标准：
本工程所有的参照标准均按现行的相关国家标准或行业标准,必须满足中华人民共和国行业标准之建筑装饰工程施工及验收规范。

8.17.5 设备须增加隔震措施：

8.17.5.1 轻型灯具、风口等可吊挂在原有或有附加大、中龙骨上，但必须作加固处理。

8.17.5.2 装饰工程施工中作好与设备工种协调配合工作，确保整体装饰效果及净高。

8.17.5.3 露明处的机电设备吊架、吊杆在满足规范的要求下尽量轻巧。

8.17.6 与结构专业配合

8.17.6.1 施工中不得敲打破坏原柱、承重墙、梁、楼板等建筑结构承重体系，确保原结构受力状态，需改动处须经本项目建筑结构工程师认可。

8.17.6.2 严禁超过楼板的承载能力在楼板上堆放石材、水泥、砂子、瓷砖等装饰装修材料。与结构专业配合

8.17.6.3 中央空调预留检修口，方便与检修。

8.17.6.4 给排水口的定位应按照确认后的设备，洁具样板的安装要求，结合给排水施工图施工。

8.17.6.5 喷淋末端定位详见"风口、点位天花平面图"，并需满足消防规范的要求。与电气专业配合。
上述位置的项目需由内装施工单位或甲方指定供应商，根据本设计图纸相关技术要求进行工艺和选型设计，由设计、甲方、监理确认设计图纸、产品样本后，方可施工。
本工程的弱电产品供应商应根据本设计图纸进行产品选型，对各类电器、设备的外观尺寸、外观颜色定位等如有调整，应征得设计单位认可后方可施工。本设计所选用的产品和材料均应符合国家相关的质量环保标准。

九. 施工材料及验收要求

9.1 设计依据：
《民用建筑工程室内环境污染控制标准》GB50325-2020
《住宅建筑室内装修污染控制技术标准》JGJ/T436-2018

9.2 材料要求：
《室内装饰装修材料人造板及其制品中甲醛释放限量》-----（GB18580—20017）
《陶瓷砖国家标准》----------（GB/T5001-2018）
《室内装饰装修材料内墙涂料中有害物质限量》----------（GB18582—2008）
《人造板及其制品甲醛释放量分级》----------（GB/T39600-2021）

9.3 装饰工程施工和验收严格按照国家有关现行施工和验收标准进行：
《建筑工程施工质量验收统一标准》----------（GB50300-2013）
《建筑装饰装修工程质量验收规范》----------（GB50210—2018）
《综合布线系统工程验收规范[附条文说明]》----------（GB/T50312-2016）
《海南省全装修住宅装修工程质量验收规范》----------（DBJ46-043-2017）

9.4 本项目工程验收时，室内空气污染物浓度限量应符合下表规定：

污染物	Ⅰ类民用建筑工程	Ⅱ类民用建筑工程
氡（Bq/m³）	≤150	≤150
甲醛（mg/m³）	≤0.07	≤0.08
氨（mg/m³）	≤0.15	≤0.20
苯（mg/m³）	≤0.06	≤0.09
甲苯（mg/m³）	≤0.15	≤0.20
二甲苯（mg/m³）	≤0.20	≤0.20
TVOC（mg/m³）	≤0.45	≤0.50

注：
Ⅰ类民用建筑：住宅、医院、老年人照料房屋设施、幼儿园、学校教室、学生宿舍、军人宿舍等民用建筑。
Ⅱ类民用建筑：办公室、商店、旅馆、文化娱乐场所、书店、图书馆、展览馆、体育馆、公共交通等候室、餐厅、理发店等民用建筑。

十. 其他

10.1 本工程除设计有特殊要求外，其它各种工艺、材料均按国家规定的标准；
10.2 装修施工时,不得损伤结构构件,不得破坏砼结构构件的保护层,不得损伤砼构件的受力钢筋；
10.3 用作龙骨或预埋隐藏钢结构表面不低于st2级，涂刷防锈漆三度（不锈钢除外）；如遇要求高,可改为镀锌或热镀锌；
10.4 天花涂料全部采用无机乳胶漆，墙面刷白色乳胶漆，公共空间均用无机涂料。
10.5 固定家具、隔断等需做防火处理；
10.6 进行油漆工程之前，先进行油漆色板封样，征得设计师同意后方可大面积施工；
10.7 凡本工程所用装饰材料的规格、型号、性能、色彩应符合装饰工程规范的质量要求，施工订货前　会同建设、设计等有关各方共同商定；
10.8 本工程装饰如对原建筑结构、荷载变动，需由原结构设计单位结构设计人员复核、调整、确认满 足原结构设计荷载后方可施工；
10.9 本套施工图包括室内装饰施工的所有图纸中无专门注明时，家具、软饰、灯具照明、弱电由专业公司深化设计；
10.10 装饰工程施工中做好与设备工种协调配合工作，在保证装饰效果的前提下空调风口、消防喷淋等位置做到均衡布置，个别设备在影响整体效果时做适当调整。
10.11 本套施工图包括室内装饰施工的所有图纸中无专门注明时，对涉及到的声学、光学、防尘、 防辐射等特殊工艺的设计由专业公司深化设计；
10.12 承担本装饰工程的施工企业应具备相应的资质，有相应有效的质量管理体系。施工单位应按审批的施工组织设计及专项施工方案施工，并对施工全过程实行质量控制；
10.13 应严格按图施工，未经设计许可，施工中不可随意修改设计。施工中如发现图纸不详时，应及时与设计单位沟通；
10.14 装饰设计施工图说明中应按照《住宅室内装饰装修设计规范》（JGJ367-2015）第3.0.7条的规定，明确本次装修设计不得拆除室内原有的安全防护设施，且更换的防护设施不得降低安全防护的要求。
10.15 各户型的厨房应按照《海南省全装修住宅室内装修设计标准》（DBJ46-042-2017）与燃气专项设计协同，并将对燃气表、燃气管线的布置情况反映到厨房设计中。

十一. 装饰施工图索引图例说明

11.1 墙体填充图例说明：

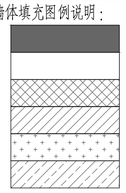

11.2 索引符号说明：

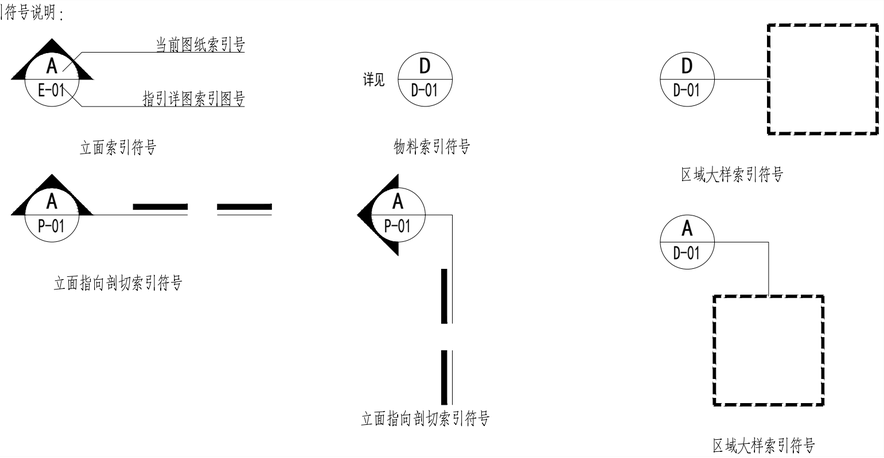

11.3 辅助说明：

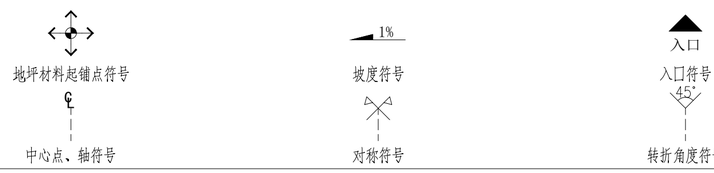

版权所有
THIS DRAWING IS COPYRIGHT
施工时须以标注尺寸为准
CONTRACTORS SHALL WORK FROM FIGURED DIMENSIONS ONLY
施工单位须现场核实尺寸
CONTRACTORS MUST CHECK ALL DIMENSIONS ON SITE
如有不符须立即通知设计单位
DISCREPANCIES MUST BE REPORTED IMMEDIATELY TO ARCHITECTS

特别声明：
本图未加盖我公司正式出图专用章时图纸无效，不得用于施工。
本图未经当地施工图审查机构审查通过，不得用于施工。

备注：
DESCRIPTIONS:

单位出图专用章盖章：
SEAL:

个人执业专用章盖章：
PROFESSIONAL SIGNATURE:

中衍设计
THE GOLDEN MEAN DERIVED THE WORLD
中道为贵　衍生四海
中衍设计集团有限公司
CD. DESIGN GROUP CO., LTD.
建筑行业（建筑工程）、风景园林工程专项　甲级　证书编号：A141A00138
建筑行业（人防工程）　乙级　证书编号：A241016123
市政行业（给水、排水、道路、桥梁、热力）　乙级　证书编号：A241016123
电力行业（送电、变电、新能源发电）　乙级　证书编号：A241016123
压力管道设计（GB2、GC2）　证书编号：TS1841095-2025
城乡规划编制　乙级　证书编号：豫自资规乙字2241003
工程勘察专业类岩土工程（勘察）　乙级　证书编号：B241016123

建设单位
CLIENT
海南师范大学美术学院

项目名称
PROJECT
海南师范大学美术学院2层改造项目

子项名称
SUB-PROJECT

审定人 AUTHORIZED FOR ISSUE	赵志富	赵志富
审核人 REVIEWED	皇甫晓梅	皇甫晓梅
项目负责人 PROJECT MANAGER	皇甫晓梅	皇甫晓梅
专业负责人 DISCIPLINE MANAGER	皇甫晓梅	皇甫晓梅
校对人 CHECKED	王楚红	王楚红
设计人 DESIGNED	符成生	符成生
制图人 DRAWN	符成生	符成生

会签
CROSS-SIGN

建筑 ARCHITECTURE	装施	结构 STRUCTURE	
给排水 PLUMBING		暖通 HVAC	
电气 ELECTRICITY			

图名
TITLE OF DRAWING
室内装饰施工图说明（三）

工程编号 PROJECT No.			
专业 DISCIPLINE	建筑装饰	设计阶段 DESIGN STATUS	施工图
图号 DRAWING No.	ML03	比例 SCALE	2026.03
日期 DATE	2026.03	版次 EDITION No.	1

室内装饰施工图说明（四）

11.3 辅助说明：

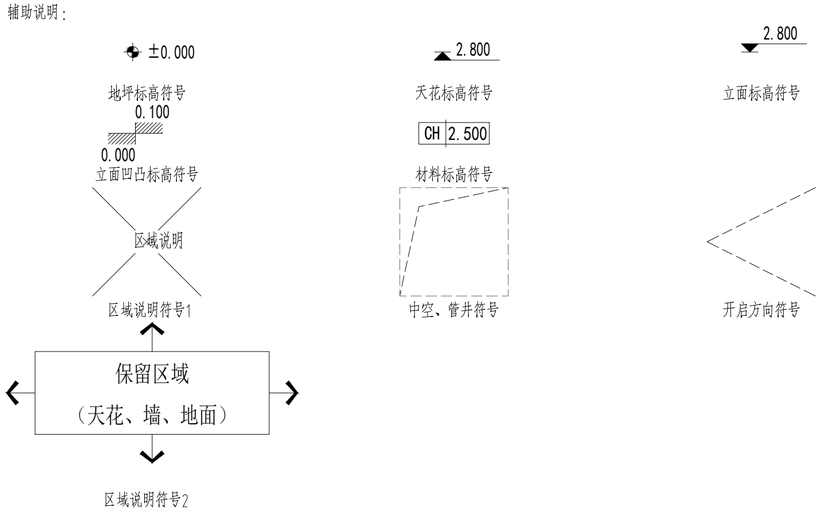

11.4 装修材料符号说明：

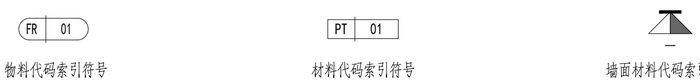

注：左代表主材、物料类别，右代表同类中序号。

代码类别		说明	代码类别		说明
AL	ALuminium	铝材	FR		家具
AC	AConstic ceiling tile	矿棉板	DL		灯具
CA	CArpet	地毯	SW		洁具
CT	Ceramic Tile	陶瓷、压铸石类	KIT		厨房设备
CU	CUrtain/sheer	窗帘/窗纱	SSP		开关、插座面板
FL	FLoor	地板	F		艺术品
GL	GLass	玻璃	BDG		床上用品
MO	MOsaic	马赛克	CP		块毯
MR	MirroR	镜子	HW		五金
MT	MeTal	金属	PLT		植物
PT	PainT	油漆/涂料			
WC	Wall Covering	墙面饰材(多指墙纸)			
WD	WooD/timber	实木/木饰面			
UP	UPholstery	软包/硬包			
SF	Special Finish	特殊材料			
ST	STone	大理石/石材			
SP	Special Paint	特色涂料			

11.5 图号说明：

图号	说明
ML-01	图纸目录
SM-01	设计说明
CL-01	材料表
MC-01	门窗表
PL-01	平面
EL-01	立面
DT-01	节点大样

注：图号前加数字代表楼层或区域，无代表为通用。

版权所有
THIS DRAWING IS COPYRIGHT
施工时须以标注尺寸为准
CONTRACTORS SHALL WORK FROM FIGURED DIMENSIONS ONLY
施工单位须现场核校尺寸
CONTRACTORS MUST CHECK ALL DIMENSIONS ON SITE
如有不符须立即通知设计单位
DISCREPANCIES MUST BE REPORTED IMMEDIATELY TO ARCHITECTS

特别声明：
本图未加盖我公司正式出图专用章时图纸无效，不得用于施工。
本图未经当地施工图审查机构审查通过，不得用于施工。

备注：
DESCRIPTIONS:

单位出图专用章盖章：
SEAL:

个人执业专用章盖章：
PROFESSIONAL SIGNATURE:

中衍设计
THE GOLDEN MEAN DERIVED THE WORLD
中道为贵 衍生四海
中衍设计集团有限公司
CD.DESIGN GROUP CO., LTD.

建筑行业（建筑工程）、风景园林工程专项	甲级	证书编号：A141A00138
建筑行业（人防工程）	乙级	证书编号：A241016123
市政行业（给水、排水、道路、桥梁、热力）	乙级	证书编号：A241016123
电力行业（送电、变电、新能源发电）	乙级	证书编号：A241016123
压力管道设计（GB2、GC2）		证书编号：TS1841095-2025
城乡规划编制	乙级	证书编号：豫自资规乙字2241003
工程勘察专业类岩土工程（勘察）	乙级	证书编号：B241016123

建设单位
CLIENT
海南师范大学美术学院

项目名称
PROJECT
海南师范大学美术学院2层改造项目

子项名称
SUB-PROJECT

审定人 AUTHORIZED FOR ISSUE	赵志富	赵志富
审核人 REVIEWED	皇甫晓梅	皇甫晓梅
项目负责人 PROJECT MANAGER	皇甫晓梅	皇甫晓梅
专业负责人 DISCIPLINE MANAGER	皇甫晓梅	皇甫晓梅
校对人 CHECKED	王楚红	王楚红
设计人 DESIGNED	符成生	符成生
制图人 DRAWN	符成生	符成生

会签
CROSS-SIGN

建筑 ARCHITECTURE	装施	结构 STRUCTURE	
给排水 PLUMBING		暖通 HVAC	
电气 ELECTRICITY			

图名
TITLE OF DRAWING
室内装饰施工图说明（四）

工程编号 PROJECT No.			
专业 DISCIPLINE	建筑装饰	设计阶段 DESIGN STATUS	施工图
图号 DRAWING No.	ML04	比例 SCALE	2026.03
日期 DATE	2026.03	版次 EDITION No.	1

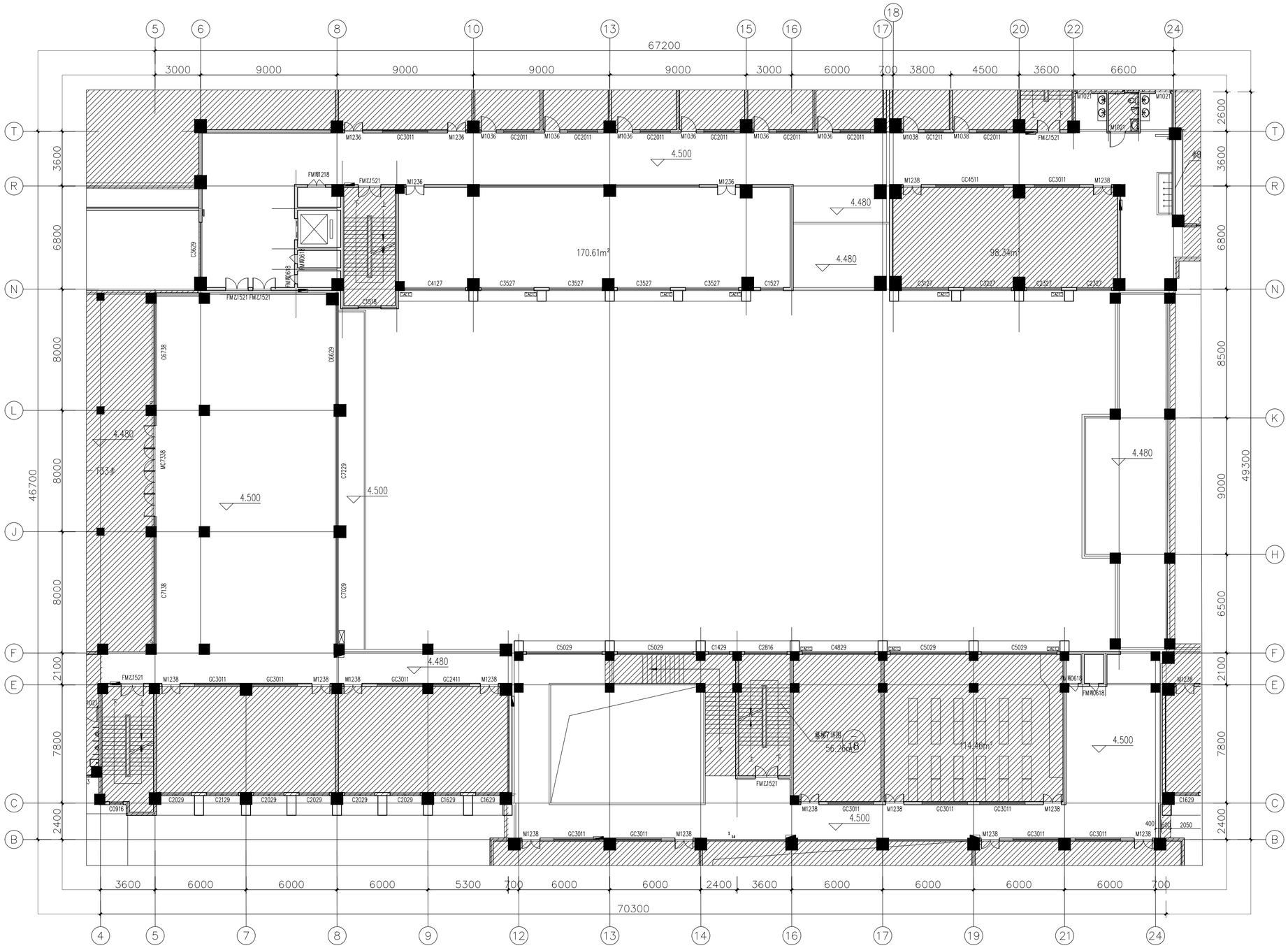

FF
PL01

原建筑资料图

SCALE 1: 200 @A2

版权所有
THIS DRAWING IS COPYRIGHT

施工时须以标注尺寸为准
CONTRACTORS SHALL WORK FROM FIGURED DIMENSIONS ONLY

施工单位须现场核校尺寸
CONTRACTORS MUST CHECK ALL DIMENSIONS ON SITE

如有不符须立即通知设计单位
DISCREPANCIES MUST BE REPORTED IMMEDIATELY TO ARCHITECTS

特别声明：
本图未加盖我公司正式出图专用章时图纸无效，不得用于施工。
本图未经当地施工图审查机构审查通过，不得用于施工。

备注：
DESCRIPTIONS:

单位出图专用章盖章：
SEAL:

个人执业专用章盖章：
PROFESSIONAL SIGNATURE:

中衍设计
THE GOLDEN MEAN DERIVED THE WORLD
中道为贵 衍生四海

中衍设计集团有限公司
CD. DESIGN GROUP CO., LTD.

建筑行业（建筑工程）、风景园林工程专项	甲级	证书编号：A141A00138
建筑行业（人防工程）	乙级	证书编号：A241016123
市政行业（给水、排水、道路、桥梁、热力）	乙级	证书编号：A241016123
电力行业（送电、变电、新能源发电）	乙级	证书编号：A241016123
压力管道设计（GB2、GC2）		证书编号：TS1841095-2025
城乡规划编制	乙级	证书编号：豫自资规乙字2241003
工程勘察专业类岩土工程（勘察）	乙级	证书编号：B241016123

建设单位
CLIENT
海南师范大学美术学院

项目名称
PROJECT
海南师范大学美术学院2层改造项目

子项名称
SUB-PROJECT

审定人 AUTHORIZED FOR ISSUE	赵志富	赵志富
审核人 REVIEWED	皇甫晓梅	皇甫晓梅
项目负责人 PROJECT MANAGER	皇甫晓梅	皇甫晓梅
专业负责人 DISCIPLINE MANAGER	皇甫晓梅	皇甫晓梅
校对人 CHECKED	王楚红	王楚红
设计人 DESIGNED	符成生	符成生
制图人 DRAWN	符成生	符成生

会签
CROSS-SIGN

建筑 ARCHITECTURE	装施	结构 STRUCTURE	
给排水 PLUMBING		暖通 HVAC	
电气 ELECTRICITY			

图名
TITLE OF DRAWING
原建筑资料图

工程编号 PROJECT No.			
专业 DISCIPLINE	建筑装饰	设计阶段 DESIGN STATUS	施工图
图号 DRAWING No.	PL01	比例 SCALE	比例
日期 DATE	2026.03	版次 EDITION No.	1

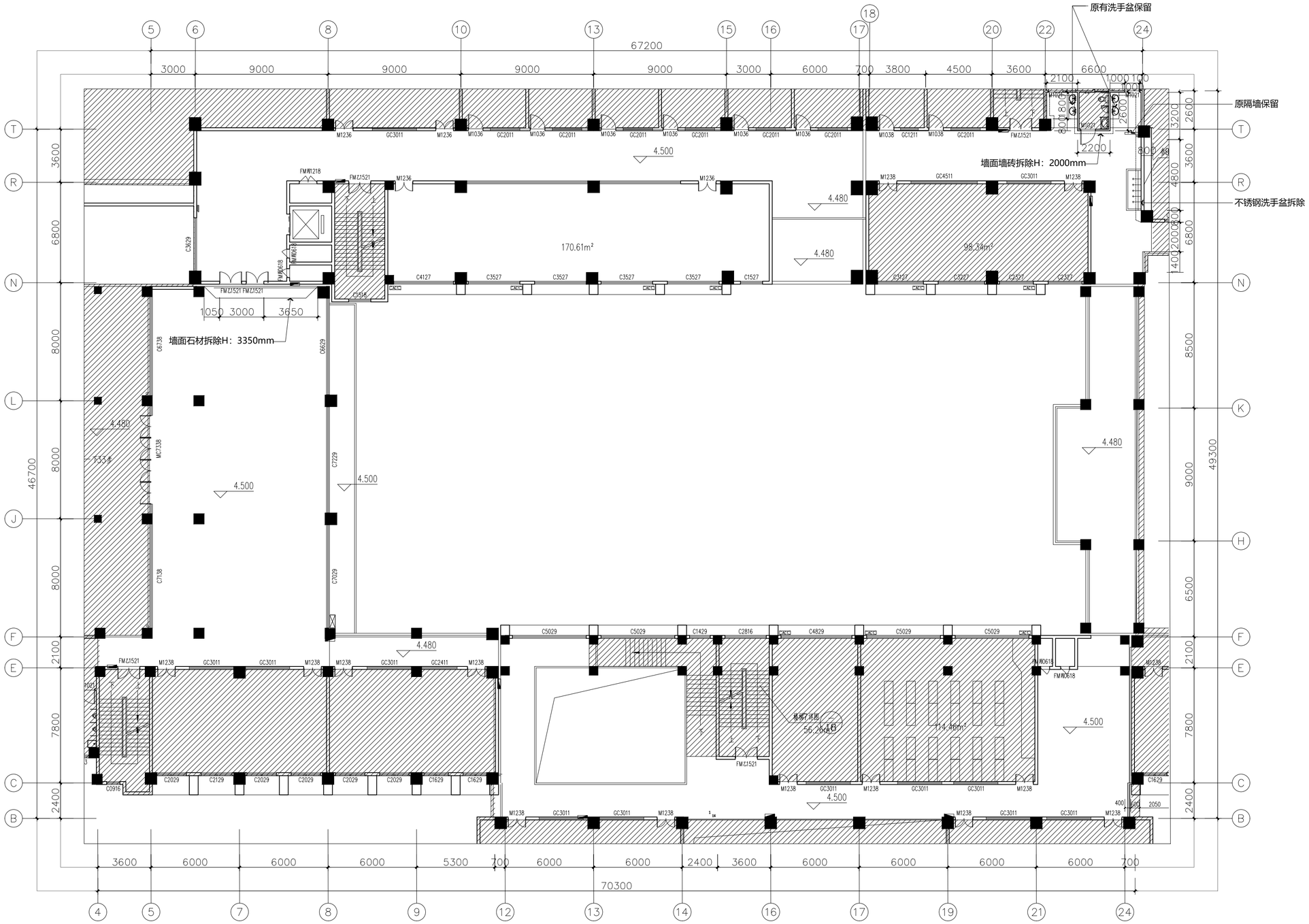

FF PL01 拆除墙体图

SCALE 1：200 @A2

版权所有
THIS DRAWING IS COPYRIGHT

施工时须以标注尺寸为准
CONTRACTORS SHALL WORK FROM FIGURED DIMENSIONS ONLY

施工单位须现场核校数尺寸
CONTRACTORS MUST CHECK ALL DIMENSIONS ON SITE

如有不符须立即通知设计单位
DISCREPANCIES MUST BE REPORTED IMMEDIATELY TO ARCHITECTS

特别声明：
本图未加盖我公司正式出图专用章时图纸无效，不得用于施工。
本图未经当地施工图审查机构审查通过，不得用于施工。

备注：
DESCRIPTIONS:

单位出图专用章盖章：
SEAL:

个人执业专用章盖章：
PROFESSIONAL SIGNATURE:

中衍设计
THE GOLDEN MEAN DERIVED THE WORLD
中道为贵 衍生四海

中衍设计集团有限公司
CD. DESIGN GROUP CO., LTD.

建筑行业（建筑工程）、风景园林工程专项	甲级	证书编号：A141A00138
建筑行业（人防工程）	乙级	证书编号：A241016123
市政行业（给水、排水、道路、桥梁、热力）	乙级	证书编号：A241016123
电力行业（送电、变电、新能源发电）	乙级	证书编号：A241016123
压力管道设计（GB2、GC2）		证书编号：TS1841095-2025
城乡规划编制	乙级	证书编号：豫自资规乙字2241003
工程勘察专业类岩土工程（勘察）	乙级	证书编号：B241016123

建设单位
CLIENT
海南师范大学美术学院

项目名称
PROJECT
海南师范大学美术学院2层改造项目

子项名称
SUB-PROJECT

审定人 AUTHORIZED FOR ISSUE	赵志富	赵志富
审核人 REVIEWED	皇甫晓梅	皇甫晓梅
项目负责人 PROJECT MANAGER	皇甫晓梅	皇甫晓梅
专业负责人 DISCIPLINE MANAGER	皇甫晓梅	皇甫晓梅
校对人 CHECKED	王楚红	王楚红
设计人 DESIGNED	符成生	符成生
制图人 DRAWN	符成生	符成生

会签
CROSS-SIGN

建筑 ARCHITECTURE	装施	结构 STRUCTURE	
给排水 PLUMBING		暖通 HVAC	
电气 ELECTRICITY			

图名
TITLE OF DRAWING
拆除墙体图

工程编号 PROJECT No.			
专业 DISCIPLINE	建筑装饰	设计阶段 DESIGN STATUS	施工图
图号 DRAWING No.	PL02	比例 SCALE	比例
日期 DATE	2026.03	版次 EDITION No.	1

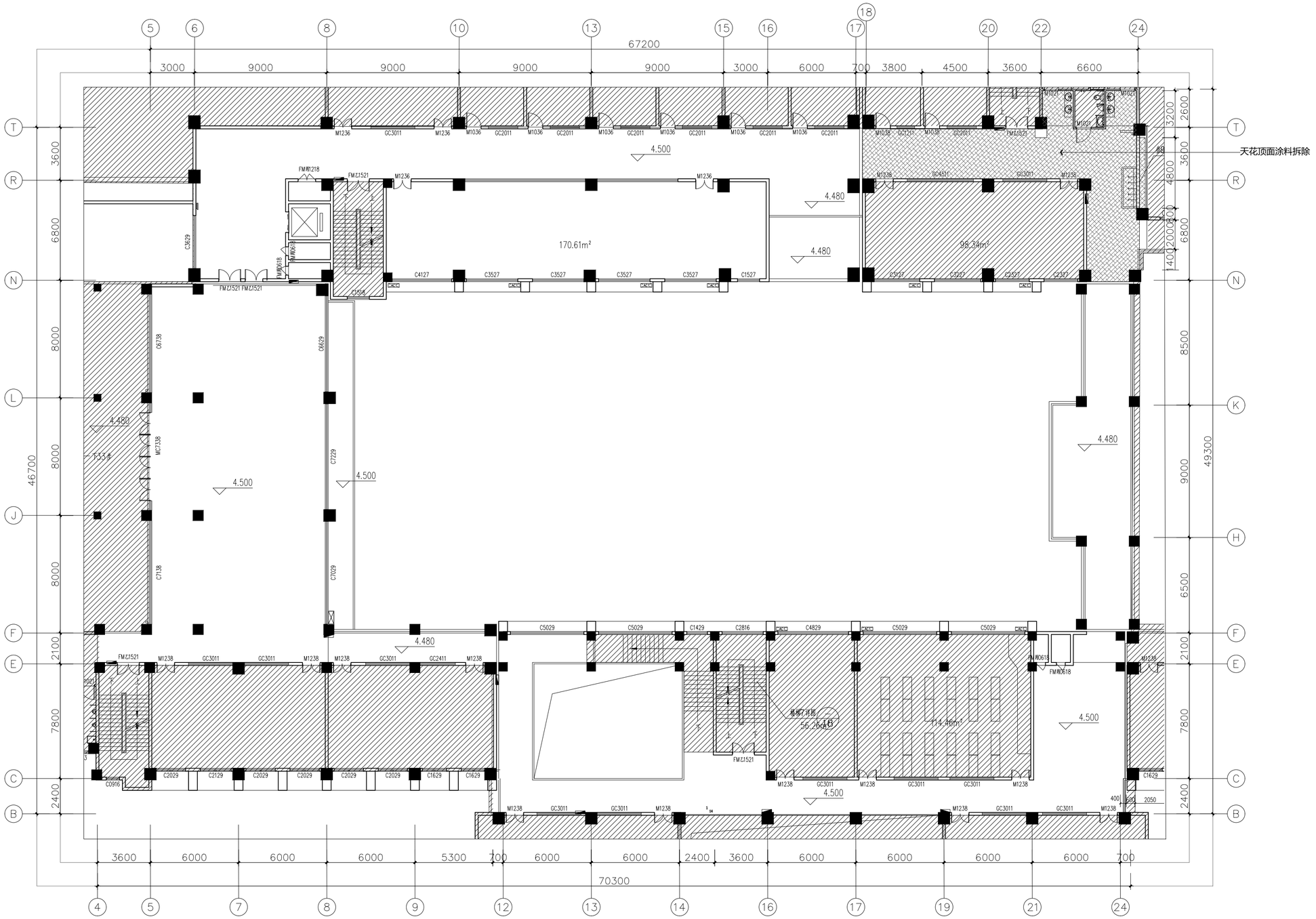

FF PL01 天花拆除图

SCALE 1：200 @A2

版权所有
THIS DRAWING IS COPYRIGHT

施工时须以标注尺寸为准
CONTRACTORS SHALL WORK FROM FIGURED DIMENSIONS ONLY

施工单位须现场校验尺寸
CONTRACTORS MUST CHECK ALL DIMENSIONS ON SITE

如有不符须立即通知设计单位
DISCREPANCIES MUST BE REPORTED IMMEDIATELY TO ARCHITECTS

特别声明：
本图未加盖我公司正式出图专用章时图纸无效，不得用于施工。
本图未经当地施工图审查机构审查通过，不得用于施工。

备注：
DESCRIPTIONS:

单位出图专用章盖章：
SEAL:

个人执业专用章盖章：
PROFESSIONAL SIGNATURE:

中衍设计
THE GOLDEN MEAN DERIVED THE WORLD
中道为贵 衍生四海

中衍设计集团有限公司
CD. DESIGN GROUP CO., LTD.

建筑行业（建筑工程）、风景园林工程专项	甲级	证书编号：A141A00138
建筑行业（人防工程）	乙级	证书编号：A241016123
市政行业（给水、排水、道路、桥梁、热力）	乙级	证书编号：A241016123
电力行业（送电、变电、新能源发电）	乙级	证书编号：A241016123
压力管道设计（GB2、GC2）		证书编号：TS1841095-2025
城乡规划编制	乙级	证书编号：豫自资规乙字2241003
工程勘察专业类岩土工程（勘察）	乙级	证书编号：B241016123

建设单位
CLIENT
海南师范大学美术学院

项目名称
PROJECT
海南师范大学美术学院2层改造项目

子项名称
SUB-PROJECT

审定人 AUTHORIZED FOR ISSUE	赵志富	赵志富
审核人 REVIEWED	皇甫晓梅	皇甫晓梅
项目负责人 PROJECT MANAGER	皇甫晓梅	皇甫晓梅
专业负责人 DISCIPLINE MANAGER	皇甫晓梅	皇甫晓梅
校对人 CHECKED	王楚红	王楚红
设计人 DESIGNED	符成生	符成生
制图人 DRAWN	符成生	符成生

会签
CROSS-SIGN

建筑 ARCHITECTURE	装施	结构 STRUCTURE	
给排水 PLUMBING		暖通 HVAC	
电气 ELECTRICITY			

图名
TITLE OF DRAWING
天花拆除图

工程编号 PROJECT No.			
专业 DISCIPLINE	建筑装饰	设计阶段 DESIGN STATUS	施工图
图号 DRAWING No.	PL02.1	比例 SCALE	1：200
日期 DATE	2026.03	版次 EDITION No.	1

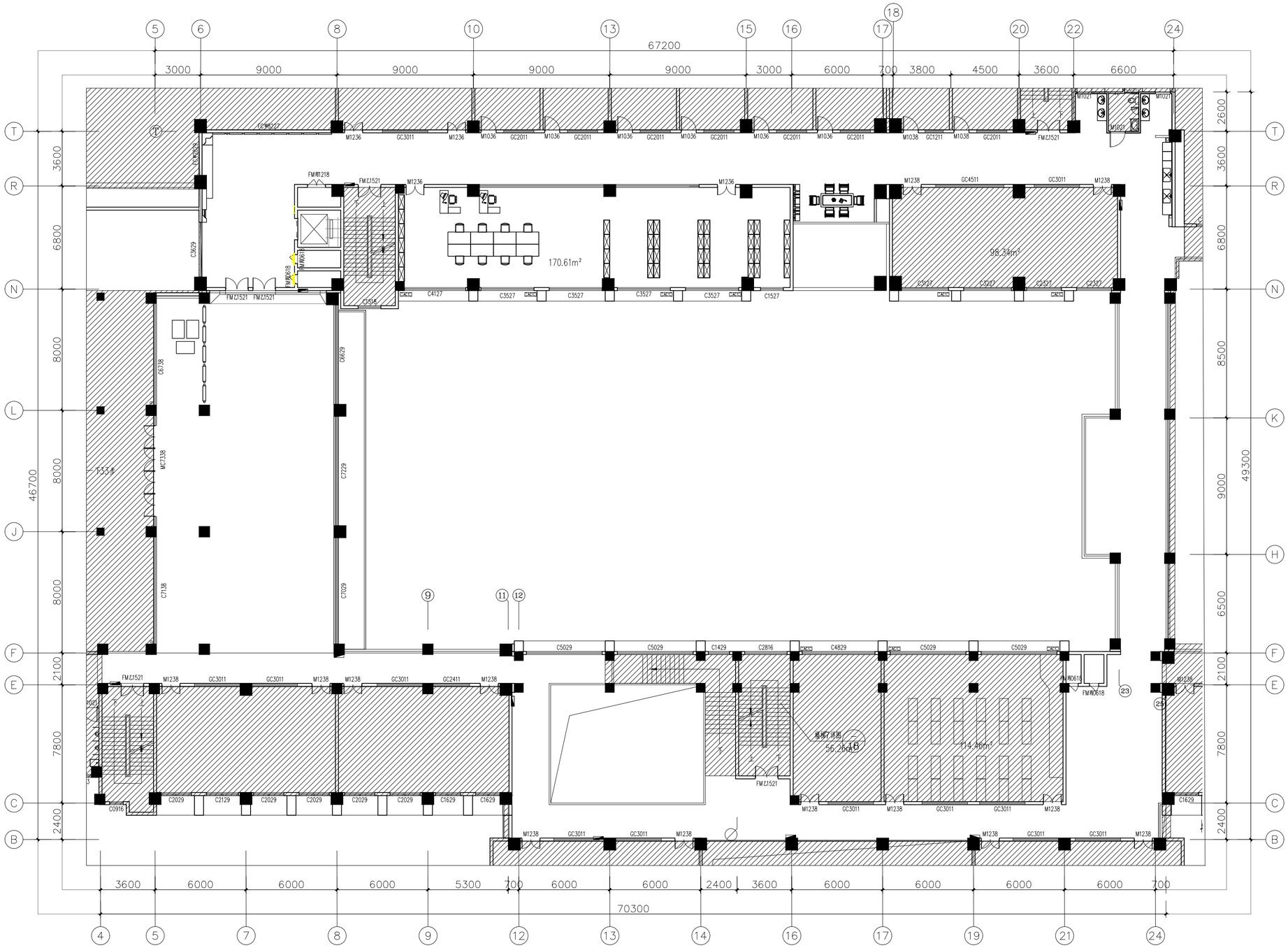

FF PL01 平面布置图

SCALE 1：200 @A2

版权所有
THIS DRAWING IS COPYRIGHT

施工时须以标注尺寸为准
CONTRACTORS SHALL WORK FROM FIGURED DIMENSIONS ONLY

施工单位须现场核校尺寸
CONTRACTORS MUST CHECK ALL DIMENSIONS ON SITE

如有不符须立即通知设计单位
DISCREPANCIES MUST BE REPORTED IMMEDIATELY TO ARCHITECTS

特别声明：
本图未加盖我公司正式出图专用章时图纸无效，不得用于施工。
本图未经当地施工图审查机构审查通过，不得用于施工。

备注：
DESCRIPTIONS:

单位出图专用章盖章：
SEAL:

个人执业专用章盖章：
PROFESSIONAL SIGNATURE:

中衍设计
THE GOLDEN MEAN DERIVED THE WORLD
中道为贵 衍生四海

中衍设计集团有限公司
CD. DESIGN GROUP CO., LTD.

建筑行业（建筑工程）、风景园林工程专项	甲级	证书编号：A141A00138
建筑行业（人防工程）	乙级	证书编号：A241016123
市政行业（给水、排水、道路、桥梁、热力）	乙级	证书编号：A241016123
电力行业（送电、变电、新能源发电）	乙级	证书编号：A241016123
压力管道设计（GB2、GC2）		证书编号：TS1841095-2025
城乡规划编制	乙级	证书编号：豫自资规乙字2241003号
工程勘察专业类岩土工程（勘察）	乙级	证书编号：B241016123

建设单位
CLIENT
海南师范大学美术学院

项目名称
PROJECT
海南师范大学美术学院2层改造项目

子项名称
SUB-PROJECT

审定人 AUTHORIZED FOR ISSUE	赵志富	赵志富
审核人 REVIEWED	皇甫晓梅	皇甫晓梅
项目负责人 PROJECT MANAGER	皇甫晓梅	皇甫晓梅
专业负责人 DISCIPLINE MANAGER	皇甫晓梅	皇甫晓梅
校对人 CHECKED	王楚红	王楚红
设计人 DESIGNED	符成生	符成生
制图人 DRAWN	符成生	符成生

会签
CROSS-SIGN

建筑 ARCHITECTURE	装施	结构 STRUCTURE	
给排水 PLUMBING		暖通 HVAC	
电气 ELECTRICITY			

图名
TITLE OF DRAWING
平面布置图

工程编号 PROJECT No.			
专业 DISCIPLINE	建筑装饰	设计阶段 DESIGN STATUS	施工图
图号 DRAWING No.	PL03	比例 SCALE	1：200
日期 DATE	2026.03	版次 EDITION No.	1

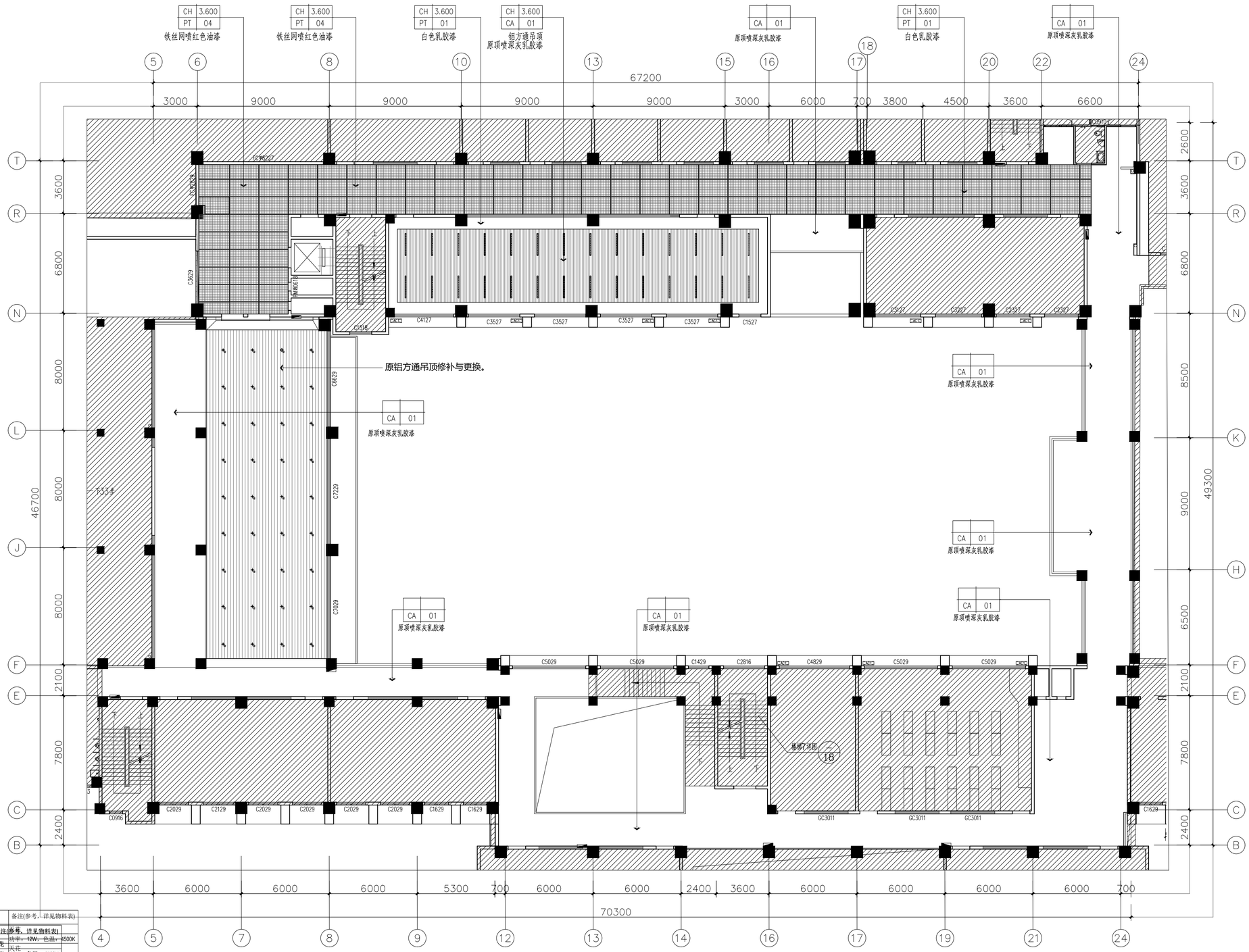

灯具图例说明：

序号	图例	说明	备注(参考，详见物料表)
01		LED筒灯	天花 功率：12W，色温：4500K
02		LED筒灯	天花 功率：12W，色温：4500K
03		100*1500LED平板灯	天花 功率：18W，色温：6000K
04			功率：

注 1、图中标高为相对本层地面完成面±0.000标高。
2、除特别说明外，其余灯具居中安装。
3、开关、插座数量及位置，以专业图纸为准。
4、安防要求位置，以专业图纸为准。

FF PL01 天花综合布置图
SCALE 1：200 @A2

版权所有
THIS DRAWING IS COPYRIGHT
施工时须以标注尺寸为准
CONTRACTORS SHALL WORK FROM FIGURED DIMENSIONS ONLY
施工单位须现场校验尺寸
CONTRACTORS MUST CHECK ALL DIMENSIONS ON SITE
如有不符须立即通知设计单位
DISCREPANCIES MUST BE REPORTED IMMEDIATELY TO ARCHITECTS

特别声明：
本图未加盖我公司正式出图专用章时图纸无效，不得用于施工。
本图未经当地施工图审查机构审查通过，不得用于施工。

备注：
DESCRIPTIONS:

单位出图专用章盖章：
SEAL:

个人执业专用章盖章：
PROFESSIONAL SIGNATURE:

中衍设计
THE GOLDEN MEAN DERIVED THE WORLD
中道为贵 衍生四海

中衍设计集团有限公司
CD. DESIGN GROUP CO., LTD.

建筑行业（建筑工程）、风景园林工程专项	甲级	证书编号：A141A00138
建筑行业（人防工程）	乙级	证书编号：A241016123
市政行业（给水、排水、道路、桥梁、热力）	乙级	证书编号：A241016123
电力行业（送电、变电、新能源发电）	乙级	证书编号：A241016123
压力管道设计（GB2、GC2）		证书编号：TS1841095-2025
城乡规划编制	乙级	证书编号：豫自资规乙字2241003
工程勘察专业类岩土工程（勘察）	乙级	证书编号：B241016123

建设单位
CLIENT
海南师范大学美术学院

项目名称
PROJECT
海南师范大学美术学院2层改造项目

子项名称
SUB-PROJECT

审定人 AUTHORIZED FOR ISSUE	赵志富	赵志富
审核人 REVIEWED	皇甫晓梅	皇甫晓梅
项目负责人 PROJECT MANAGER	皇甫晓梅	皇甫晓梅
专业负责人 DISCIPLINE MANAGER	皇甫晓梅	皇甫晓梅
校对人 CHECKED	王楚红	王楚红
设计人 DESIGNED	符成生	符成生
制图人 DRAWN	符成生	符成生

会签
CROSS-SIGN

建筑 ARCHITECTURE	装施	结构 STRUCTURE	
给排水 PLUMBING		暖通 HVAC	
电气 ELECTRICITY			

图名
TITLE OF DRAWING
天花综合布置图

工程编号 PROJECT No.			
专业 DISCIPLINE	建筑装饰	设计阶段 DESIGN STATUS	施工图
图号 DRAWING No.	PL04	比例 SCALE	1：200
日期 DATE	2026.03	版次 EDITION No.	1

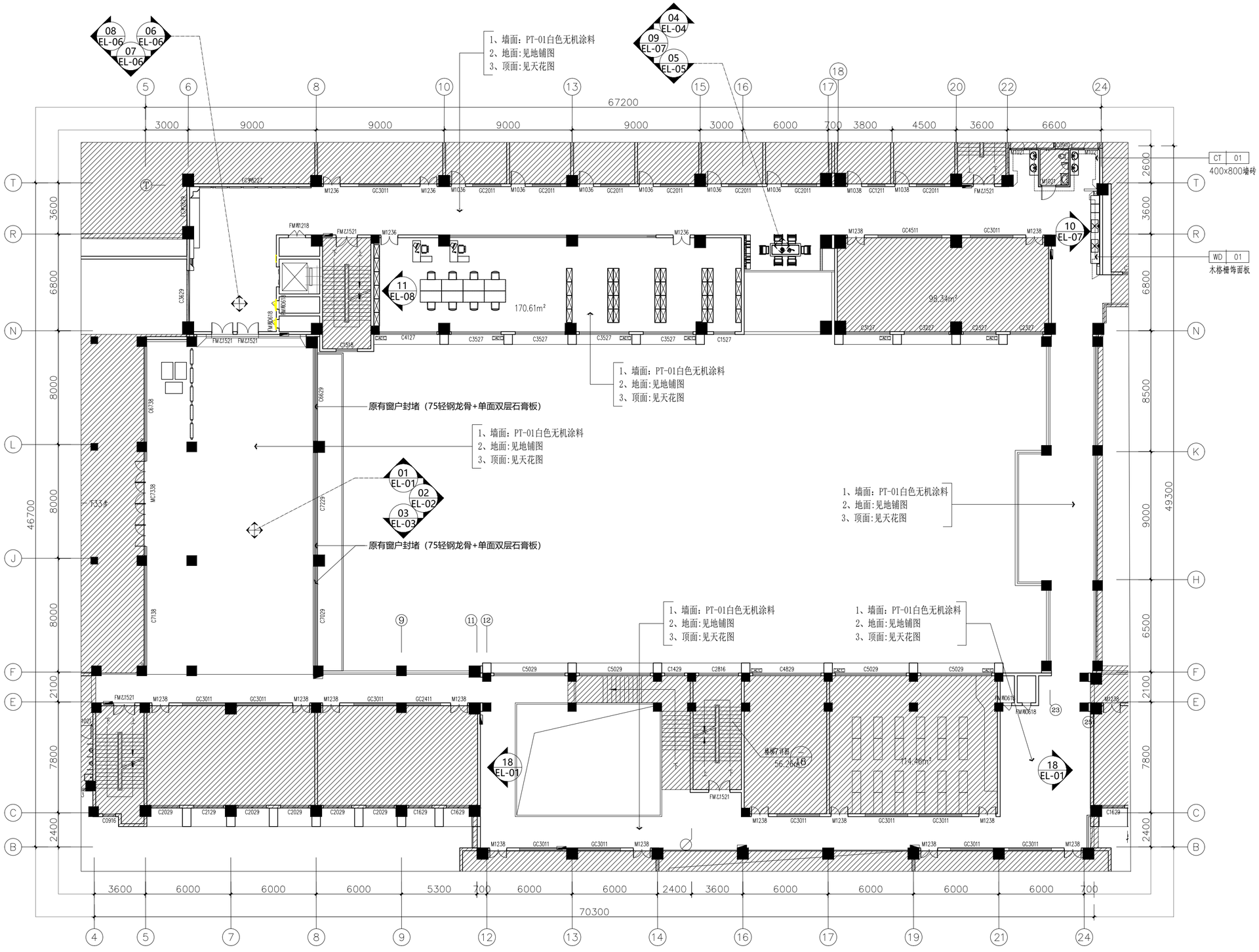

FF PL01 立面索引图

SCALE 1：200 @A2

版权所有
THIS DRAWING IS COPYRIGHT

施工时须以标注尺寸为准
CONTRACTORS SHALL WORK FROM FIGURED DIMENSIONS ONLY

施工单位须现场核校尺寸
CONTRACTORS MUST CHECK ALL DIMENSIONS ON SITE

如有不符须立即通知设计单位
DISCREPANCIES MUST BE REPORTED IMMEDIATELY TO ARCHITECTS

特别声明：
本图未加盖我公司正式出图专用章时图纸无效，不得用于施工。
本图未经当地施工图审查机构审查通过，不得用于施工。

备注：
DESCRIPTIONS:

单位出图专用章盖章：
SEAL:

个人执业专用章盖章：
PROFESSIONAL SIGNATURE:

中衍设计
THE GOLDEN MEAN DERIVED THE WORLD
中道为贵 衍生四海

中衍设计集团有限公司
CD. DESIGN GROUP CO., LTD.

建筑行业（建筑工程）、风景园林工程专项 甲级 证书编号：A141A00138
建筑行业（人防工程） 乙级 证书编号：A241016123
市政行业（给水、排水、道路、桥梁、热力） 乙级 证书编号：A241016123
电力行业（送电、变电、新能源发电） 乙级 证书编号：A241016123
压力管道设计（GB2、GC2） 证书编号：TS1841095-2025
城乡规划编制 乙级 证书编号：豫自资规乙字2241003
工程勘察专业类岩土工程（勘察） 乙级 证书编号：B241016123

建设单位
CLIENT
海南师范大学美术学院

项目名称
PROJECT
海南师范大学美术学院2层改造项目

子项名称
SUB-PROJECT

审定人 AUTHORIZED FOR ISSUE	赵志富	赵志富
审核人 REVIEWED	皇甫晓梅	皇甫晓梅
项目负责人 PROJECT MANAGER	皇甫晓梅	皇甫晓梅
专业负责人 DISCIPLINE MANAGER	皇甫晓梅	皇甫晓梅
校对人 CHECKED	王楚红	王楚红
设计人 DESIGNED	符成生	符成生
制图人 DRAWN	符成生	符成生

会签
CROSS-SIGN

建筑 ARCHITECTURE	装施	结构 STRUCTURE	
给排水 PLUMBING		暖通 HVAC	
电气 ELECTRICITY			

图名
TITLE OF DRAWING
立面索引图

工程编号 PROJECT No.			
专业 DISCIPLINE	建筑装饰	设计阶段 DESIGN STATUS	施工图
图号 DRAWING No.	PL05	比例 SCALE	1：200
日期 DATE	2026.03	版次 EDITION No.	1

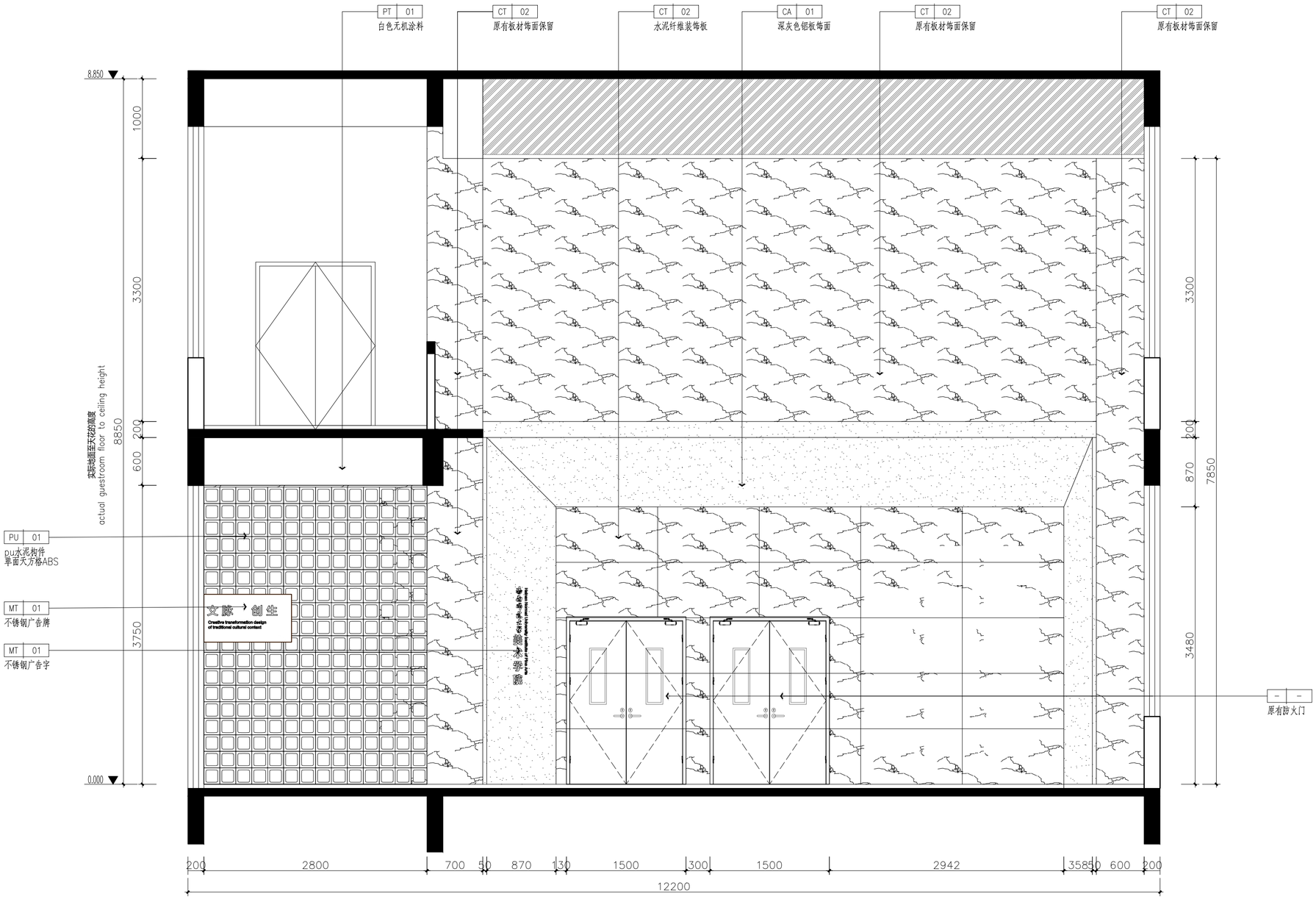

01
PL05

大厅立面图

SCALE 1: 40 @A2

版权所有
THIS DRAWING IS COPYRIGHT
施工时须以标注尺寸为准
CONTRACTORS SHALL WORK FROM FIGURED DIMENSIONS ONLY
施工单位须现场校验尺寸
CONTRACTORS MUST CHECK ALL DIMENSIONS ON SITE
如有不符须立即通知设计单位
DISCREPANCIES MUST BE REPORTED IMMEDIATELY TO ARCHITECTS

特别声明:
本图未加盖我公司正式出图专用章时图纸无效,不得用于施工。
本图未经当地施工图审查机构审查通过,不得用于施工。

备注:
DESCRIPTIONS:

单位出图专用章盖章:
SEAL:

个人执业专用章盖章:
PROFESSIONAL SIGNATURE:

中衍设计
THE GOLDEN MEAN DERIVED THE WORLD
中道为贵 衍生四海

中衍设计集团有限公司
CD. DESIGN GROUP CO., LTD.

建筑行业（建筑工程）、风景园林工程专项	甲级	证书编号：A141A00138
建筑行业（人防工程）	乙级	证书编号：A241016123
市政行业（给水、排水、道路、桥梁、热力）	乙级	证书编号：A241016123
电力行业（送电、变电、新能源发电）	乙级	证书编号：A241016123
压力管道设计（GB2、GC2）		证书编号：TS1841095-2025
城乡规划编制	乙级	证书编号：豫自资规乙字2241003号
工程勘察专业类岩土工程（勘察）	乙级	证书编号：B241016123

建设单位
CLIENT
海南师范大学美术学院

项目名称
PROJECT
海南师范大学美术学院2层改造项目

子项名称
SUB-PROJECT

审定人 AUTHORIZED FOR ISSUE	赵志富	赵志富
审核人 REVIEWED	皇甫晓梅	皇甫晓梅
项目负责人 PROJECT MANAGER	皇甫晓梅	皇甫晓梅
专业负责人 DISCIPLINE MANAGER	皇甫晓梅	皇甫晓梅
校对人 CHECKED	王楚红	王楚红
设计人 DESIGNED	符成生	符成生
制图人 DRAWN	符成生	符成生

会签
CROSS-SIGN

建筑 ARCHITECTURE	装施	结构 STRUCTURE	
给排水 PLUMBING		暖通 HVAC	
电气 ELECTRICITY			

图名
TITLE OF DRAWING
大厅立面图

工程编号 PROJECT No.			
专业 DISCIPLINE	建筑装饰	设计阶段 DESIGN STATUS	施工图
图号 DRAWING No.	EL01	比例 SCALE	1: 40
日期 DATE	2026.03	版次 EDITION No.	1

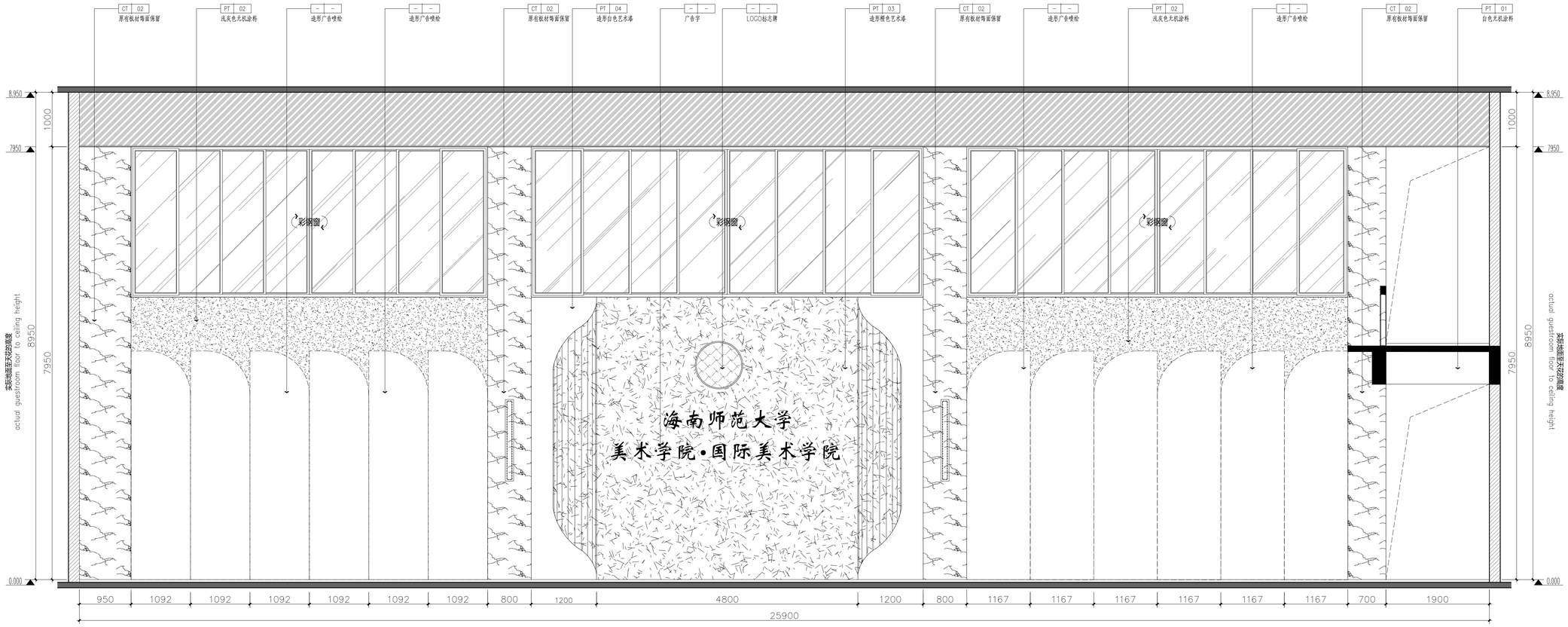

02
PL05

大厅立面图

SCALE 1：40mA2+1/2

版权所有
THIS DRAWING IS COPYRIGHT

承包商须以标注尺寸为准
CONTRACTORS SHALL WORK FROM FIGURED DIMENSIONS ONLY
承包商必须现场核实尺寸
CONTRACTORS MUST CHECK ALL DIMENSIONS ON SITE
如有不符请立即通知设计单位
DISCREPANCIES MUST BE REPORTED IMMEDIATELY TO ARCHITECTS

特别声明：
本图未加盖本公司正式出图专用章红图纸无效，不得用于施工。
出图后由甲方或施工图审查机构审查通过，不得用于施工。

备注：
DESCRIPTIONS:

甲方单位出图专用章盖章：
SEAL:

个人执业专用章盖章：
PROFESSIONAL SIGNATURE:

中衍设计
THE GOLDEN MEAN DESIGNS THE WORLD
中道为用 日臻至善

中衍设计集团有限公司
CD. DESIGN GROUP CO., LTD.

建筑行业（建筑工程）、风景园林工程专项 甲级 证书编号：A141A00138
建筑行业（人防工程） 乙级 证书编号：A241016123
市政行业（排水、排水、道路、桥梁、热力） 乙级 证书编号：A241016123
电力行业（送电、变电、新能源发电） 乙级 证书编号：A241016123
压力管道设计（GB2、GC2） 证书编号：TS3841095-2025
城乡规划编制 乙级 证书编号：自治区规字第0103号
工程勘察专业类岩土工程（勘察） 乙级 证书编号：A241016123

建设单位
CLIENT
海南师范大学美术学院

项目名称
PROJECT
海南师范大学美术学院2层改造项目

子项名称
SB-PROJECT

审定人 AUTHORIZED FOR ISSUE	赵志富	
审核人 REVIEWED	皇甫晓梅	
项目负责人 PROJECT MANAGER	皇甫晓梅	
专业负责人 DISCIPLINE MANAGER	皇甫晓梅	
校对人 CHECKED	王楚红	
设计人 DESIGNED	符成生	
制图人 DRAWN	符成生	

会签
CROSS-SIGN

建筑 ARCHITECTURE	装施	结构 STRUCTURE	
给排水 PLUMBING		暖通 HVAC	
电气 ELECTRICITY			

图名
TITLE OF DRAWING
图名

工程编号 PROJECT No.			
专业 DISCIPLINE	建筑装饰	设计阶段 DESIGN STATUS	施工图
图号 DRAWING No.	日L02	比例 SCALE	1：40
日期 DATE	2026.03	版次 EDITION No.	1

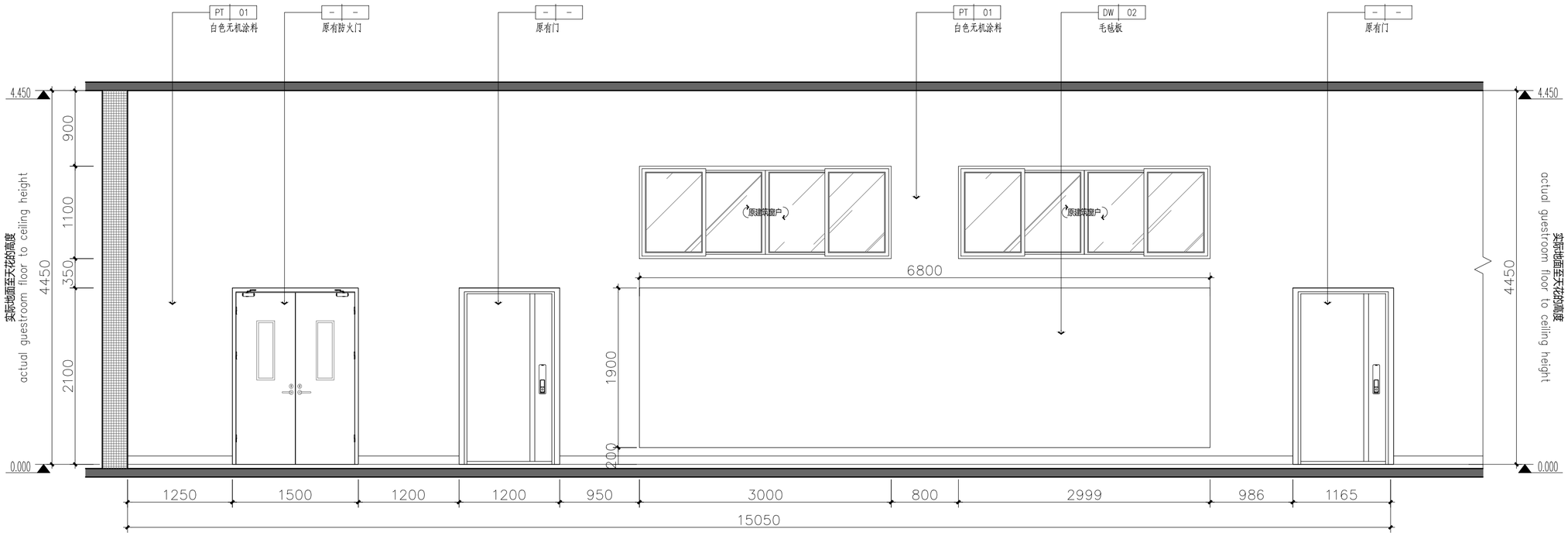

03
PL05

前厅立面图
SCALE 1：40 @A2

版权所有
THIS DRAWING IS COPYRIGHT

施工时须以标注尺寸为准
CONTRACTORS SHALL WORK FROM FIGURED DIMENSIONS ONLY

施工单位须现场核校数尺寸
CONTRACTORS MUST CHECK ALL DIMENSIONS ON SITE

如有不符须立即通知设计单位
DISCREPANCIES MUST BE REPORTED IMMEDIATELY TO ARCHITECTS

特别声明：
本图未加盖我公司正式出图专用章时图纸无效，不得用于施工。
本图未经当地施工图审查机构审查通过，不得用于施工。

备注：
DESCRIPTIONS:

单位出图专用章盖章：
SEAL:

个人执业专用章盖章：
PROFESSIONAL SIGNATURE:

中衍设计
THE GOLDEN MEAN DERIVED THE WORLD
中道为贵 衍生四海

中衍设计集团有限公司
CD. DESIGN GROUP CO., LTD.

建筑行业（建筑工程）、风景园林工程专项 甲级 证书编号：A141A00138
建筑行业（人防工程） 乙级 证书编号：A241016123
市政行业（给水、排水、道路、桥梁、热力） 乙级 证书编号：A241016123
电力行业（送电、变电、新能源发电） 乙级 证书编号：A241016123
压力管道设计（GB2、GC2） 证书编号：TS1841095-2025
城乡规划编制 乙级 证书编号：豫自资规乙字2241003
工程勘察专业类岩土工程（勘察） 乙级 证书编号：B241016123

建设单位
CLIENT
海南师范大学美术学院

项目名称
PROJECT
海南师范大学美术学院2层改造项目

子项名称
SUB-PROJECT

审定人 AUTHORIZED FOR ISSUE	赵志富	赵志富
审核人 REVIEWED	皇甫晓梅	皇甫晓梅
项目负责人 PROJECT MANAGER	皇甫晓梅	皇甫晓梅
专业负责人 DISCIPLINE MANAGER	皇甫晓梅	皇甫晓梅
校对人 CHECKED	王楚红	王楚红
设计人 DESIGNED	符成生	符成生
制图人 DRAWN	符成生	符成生

会签
CROSS-SIGN

建筑 ARCHITECTURE	装施	结构 STRUCTURE	
给排水 PLUMBING		暖通 HVAC	
电气 ELECTRICITY			

图名
TITLE OF DRAWING
前厅立面图

工程编号 PROJECT No.			
专业 DISCIPLINE	建筑装饰	设计阶段 DESIGN STATUS	施工图
图号 DRAWING No.	EL03	比例 SCALE	1：40
日期 DATE	2026.03	版次 EDITION No.	1

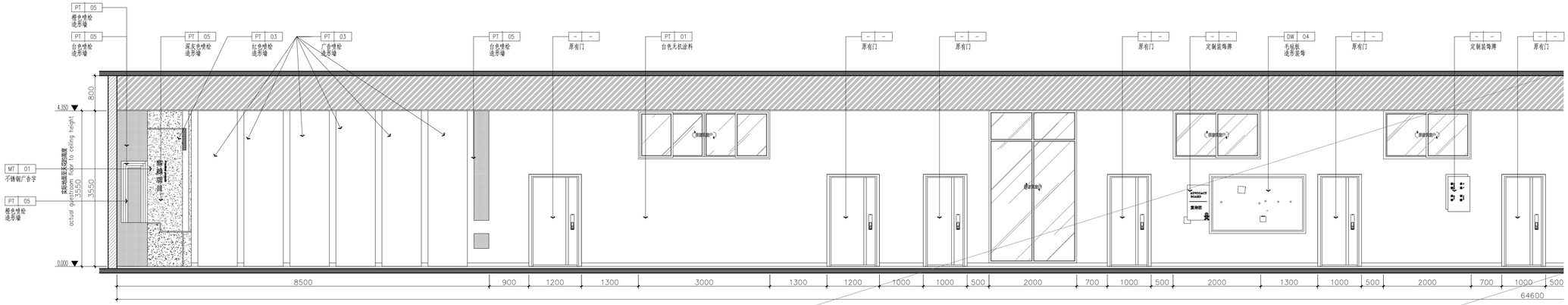

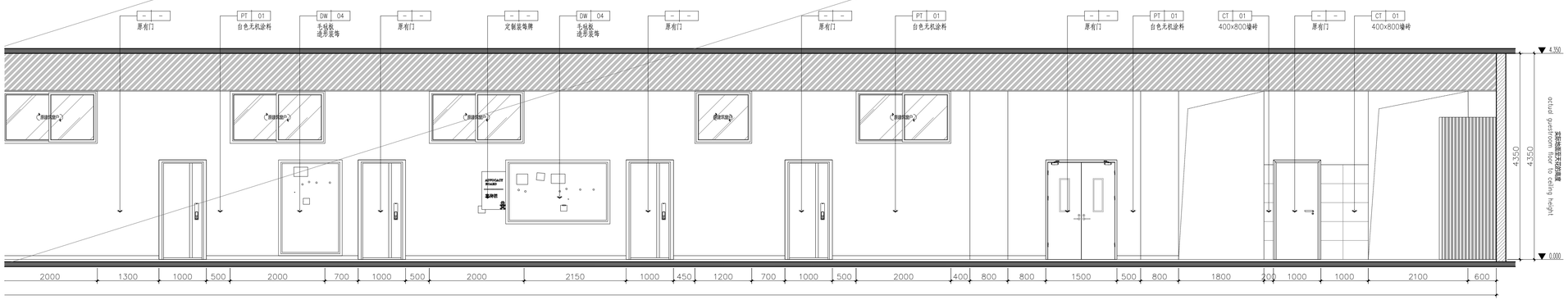

04
PL05

走道立面图

SCALE 1：50mA2+1/2

版权所有
THIS DRAWING IS COPYRIGHT

施工图第以标注尺寸为准
CONTRACTORS SHALL WORK FROM FIGURED DIMENSIONS ONLY
施工图必须现场核准尺寸
CONTRACTORS MUST CHECK ALL DIMENSIONS ON SITE
如有不符请立即通知设计单位
DISCREPANCIES MUST BE REPORTED IMMEDIATELY TO ARCHITECTS

特别声明：
本图未加盖我公司正式会签专用章红图纸无效，不得用于施工。
本图未经书面确认不得擅自修改图纸，不得用于施工。

备注：
DESCRIPTIONS:

甲方自图专用章盖章：
SEAL:

个人执业专用章盖章：
PROFESSIONAL SIGNATURE:

中衍设计
THE GOLDEN MEAN SERVED THE WORLD
中道为善 日生四海

中衍设计集团有限公司
CD. DESIGN GROUP CO., LTD.

建筑行业（建筑工程）、风景园林工程专项 甲级 证书编号：A141A00138
建筑行业（人防工程） 乙级 证书编号：A241016123
市政行业（给水、排水、道路、桥梁、热力） 乙级 证书编号：A241016123
电力行业（送电、变电、新能源发电） 乙级 证书编号：A241016123
压力管道设计（GC1、GC2） 证书编号：TS1841095-2025
城乡规划编制 乙级 证书编号：自治区规乙字2018036
工程勘察专业类岩土工程（勘察） 乙级 证书编号：B241016123

建设单位
CLIENT
海南师范大学美术学院

项目名称
PROJECT
海南师范大学美术学院2层改造项目

子项名称
SUB-PROJECT

审定人 AUTHORIZED FOR ISSUE	赵志富	
审核人 REVIEWED	皇甫晓梅	
项目负责人 PROJECT MANAGER	皇甫晓梅	
专业负责人 DISCIPLINE MANAGER	皇甫晓梅	
校对人 CHECKED	王楚红	
设计人 DESIGNED	符成生	
制图人 DRAWN	符成生	

会签
CROSS-SIGN

建筑 ARCHITECTURE	装施	结构 STRUCTURE	
给排水 PLUMBING		暖通 HVAC	
电气 ELECTRICITY			

图名
TITLE OF DRAWING
走道立面图

工程编号 PROJECT No.			
专业 DISCIPLINE	建筑装饰	设计阶段 DESIGN STATUS	施工图
图号 DRAWING No.	EL04	比例 SCALE	1：50
日期 DATE	2026.03	版次 EDITION No.	1

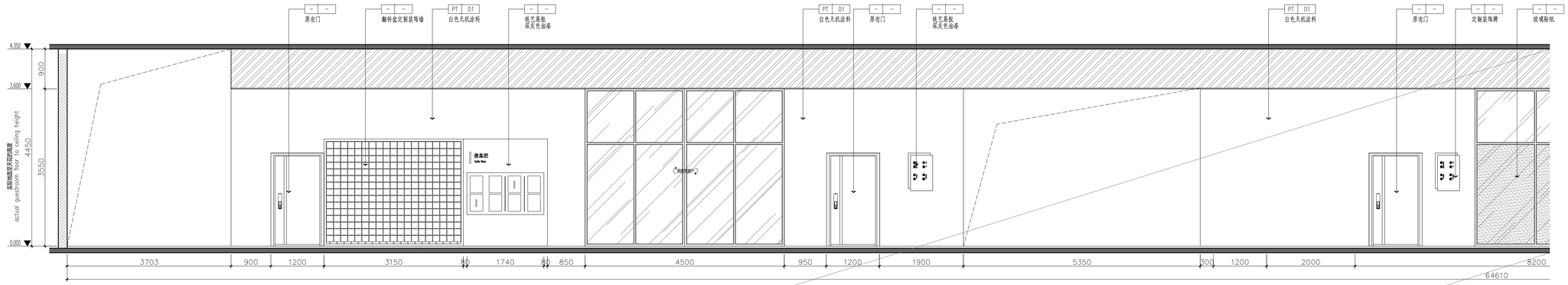

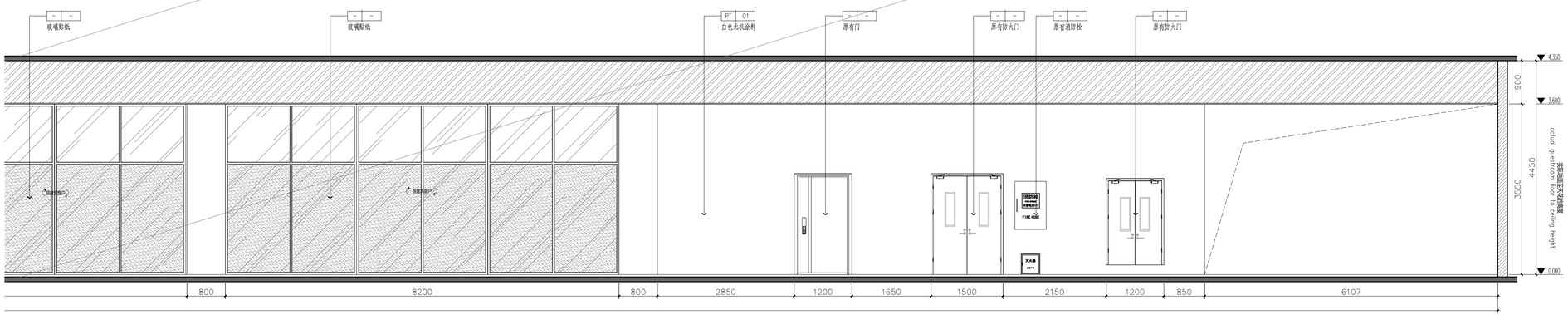

05
PL05

走道立面图

SCALE 1：50mm2+1/2

版权所有
THIS DRAWING IS COPYRIGHT
施工图纸不标注尺寸当详
CONTRACTORS SHALL WORK FROM FIGURED DIMENSIONS ONLY
施工单位须现场核实尺寸
CONTRACTORS MUST CHECK ALL DIMENSIONS ON SITE
如有不符请及时通知设计单位
DISCREPANCIES MUST BE REPORTED IMMEDIATELY TO ARCHITECTS

特别声明：
本图未加盖我公司正式出图专用章红图纸无效，不得用于施工。
本图未经书面允许不得用于其他用途或用于他人。

备注：
DESCRIPTIONS:

甲方单位出图专用章盖章：
SEAL:

个人执业专用章盖章：
PROFESSIONAL SIGNATURE:

中衍设计
THE GOLDEN WORK SERVED THE WORLD
中国为你 巨作四海

中衍设计集团有限公司
CD. DESIGN GROUP CO., LTD.

建筑行业（建筑工程）、风景园林工程专项 甲级 证书编号：A141A00138
建筑行业（人防工程） 乙级 证书编号：A241016123
市政行业（给水、排水、道路、桥梁、热力） 乙级 证书编号：A241016123
电力行业（送电、变电、新能源发电） 乙级 证书编号：A241016123
压力管道设计（GC2、GC2） 证书编号：TS1841095-2025
城乡规划编制 乙级 证书编号：海自规定字2021第
工程勘察专业类岩土工程（勘察） 乙级 证书编号：B241016123

建设单位
CLIENT
海南师范大学美术学院

项目名称
PROJECT
海南师范大学美术学院2层改造项目

子项名称
SUB-PROJECT

审定人 AUTHORIZED FOR ISSUE	赵志富	
审核人 REVIEWED	皇甫晓梅	
项目负责人 PROJECT MANAGER	皇甫晓梅	
专业负责人 DISCIPLINE MANAGER	皇甫晓梅	
校对人 CHECKED	王楚红	
设计人 DESIGNED	符成生	
制图人 DRAWN	符成生	

会签
CROSS-SIGN

建筑 ARCHITECTURE	装施	结构 STRUCTURE	
给排水 PLUMBING		暖通 HVAC	
电气 ELECTRICITY			

图名
TITLE OF DRAWING
走道立面图

工程编号 PROJECT No.			
专业 DISCIPLINE	建筑装饰	设计阶段 DESIGN STATUS	施工图
图号 DRAWING No.	日L05	比例 SCALE	1：50
日期 DATE	2026.03	版次 EDITION No.	1

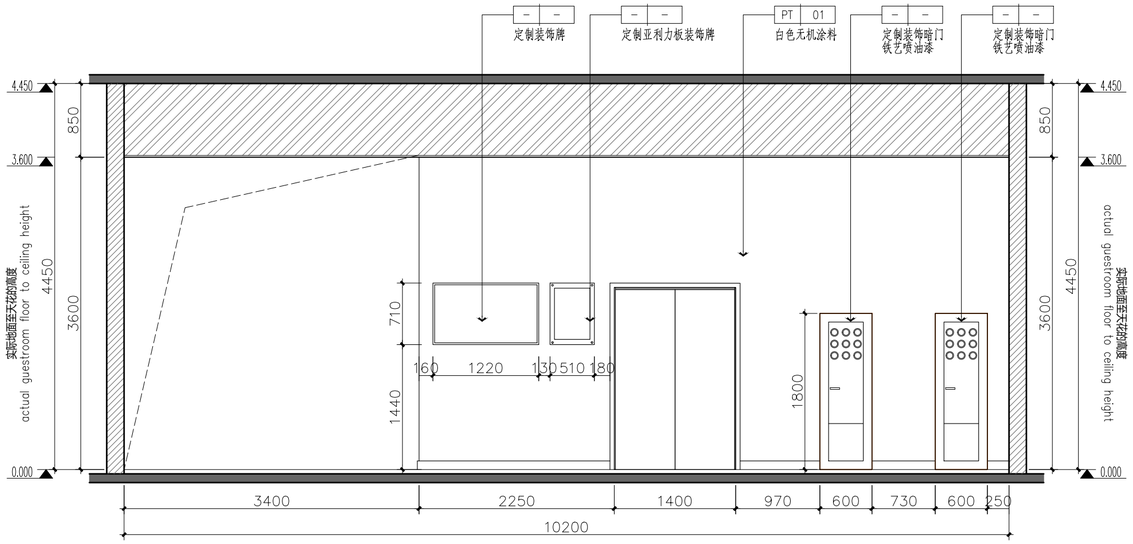

06 PL05 走道立面图

SCALE 1：30 @A2

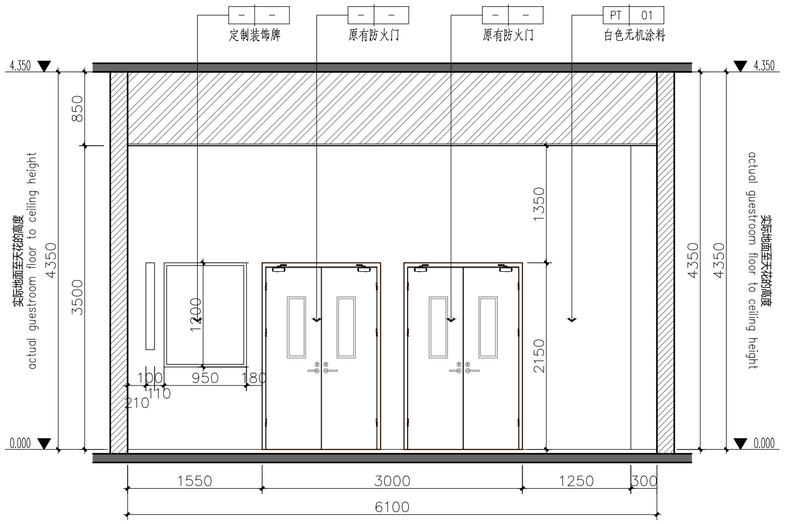

07 PL05 走道立面图

SCALE 1：50@A2+1/2

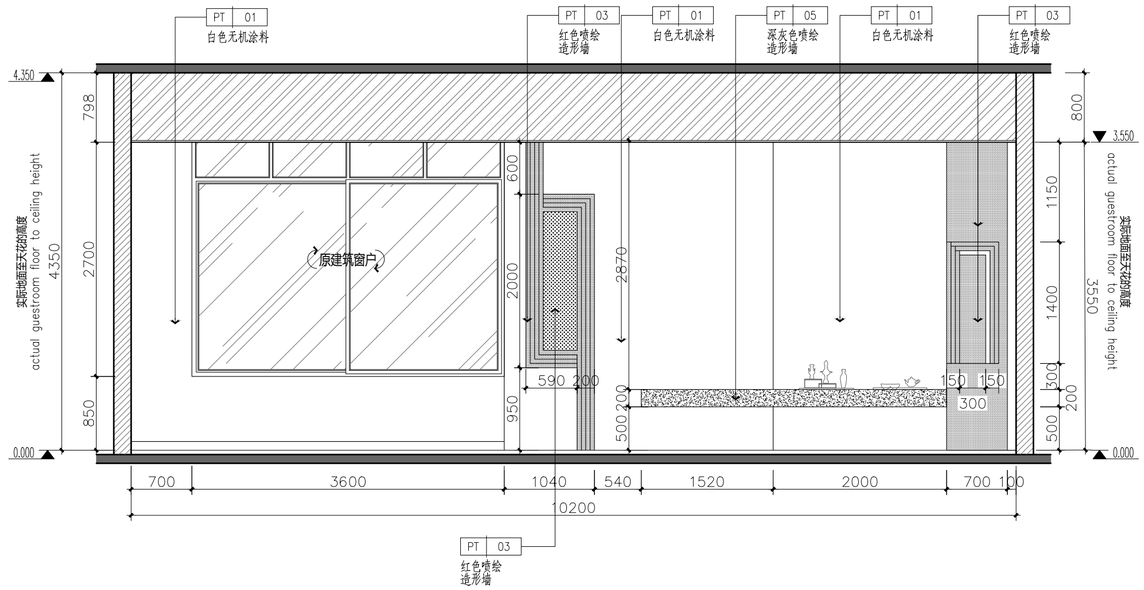

08 PL05 走道立面图

SCALE 1：50 @A2

版权所有
THIS DRAWING IS COPYRIGHT
施工时须以标注尺寸为准
CONTRACTORS SHALL WORK FROM FIGURED DIMENSIONS ONLY
施工单位须现场核校尺寸
CONTRACTORS MUST CHECK ALL DIMENSIONS ON SITE
如有不符须立即通知设计单位
DISCREPANCIES MUST BE REPORTED IMMEDIATELY TO ARCHITECTS

特别声明：
本图未加盖我公司正式出图专用章时图纸无效，不得用于施工。
本图未经当地施工图审查机构审查通过，不得用于施工。

备注：
DESCRIPTIONS:

单位出图专用章盖章：
SEAL:

个人执业专用章盖章：
PROFESSIONAL SIGNATURE:

中衍设计
THE GOLDEN MEAN DERIVED THE WORLD
中道为贵 衍生四海
中衍设计集团有限公司
CD. DESIGN GROUP CO., LTD.
建筑行业（建筑工程）、风景园林工程专项 甲级 证书编号：A141A00138
建筑行业（人防工程） 乙级 证书编号：A241016123
市政行业（给水、排水、道路、桥梁、热力） 乙级 证书编号：A241016123
电力行业（送电、变电、新能源发电） 乙级 证书编号：A241016123
压力管道设计（GB2、GC2） 证书编号：TS1841095-2025
城乡规划编制 乙级 证书编号：豫自资规乙字2241003号
工程勘察专业类岩土工程（勘察） 乙级 证书编号：B241016123

建设单位
CLIENT
海南师范大学美术学院

项目名称
PROJECT
海南师范大学美术学院2层改造项目

子项名称
SUB-PROJECT

审定人 AUTHORIZED FOR ISSUE	赵志富	赵志富
审核人 REVIEWED	皇甫晓梅	皇甫晓梅
项目负责人 PROJECT MANAGER	皇甫晓梅	皇甫晓梅
专业负责人 DISCIPLINE MANAGER	皇甫晓梅	皇甫晓梅
校对人 CHECKED	王楚红	王楚红
设计人 DESIGNED	符成生	符成生
制图人 DRAWN	符成生	符成生

会签
CROSS-SIGN

建筑 ARCHITECTURE	装施	结构 STRUCTURE	
给排水 PLUMBING		暖通 HVAC	
电气 ELECTRICITY			

图名
TITLE OF DRAWING
走道立面图

工程编号 PROJECT No.			
专业 DISCIPLINE	建筑装饰	设计阶段 DESIGN STATUS	施工图
图号 DRAWING No.	EL06	比例 SCALE	1：50
日期 DATE	2026.03	版次 EDITION No.	1

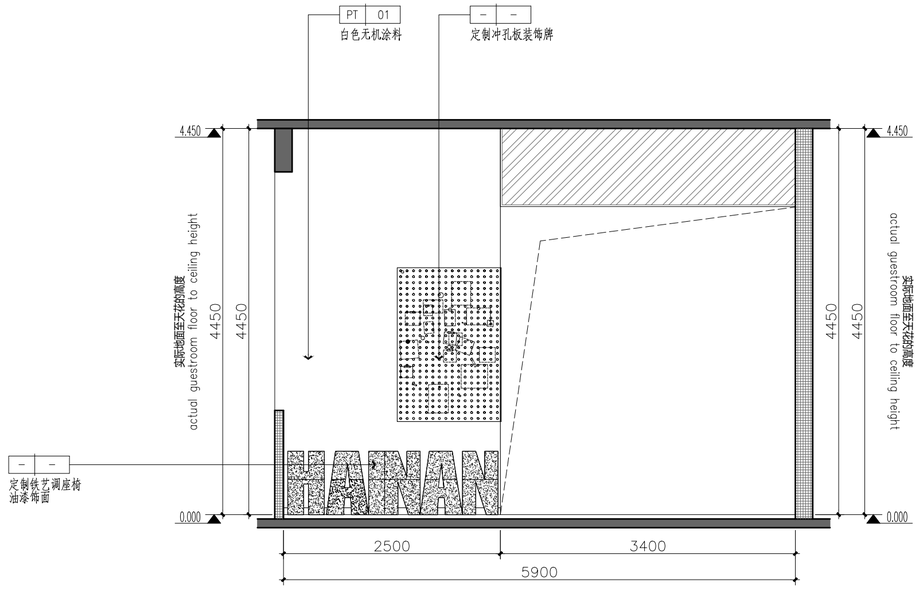

09
PL05

走道立面图

SCALE 1：50 @A2

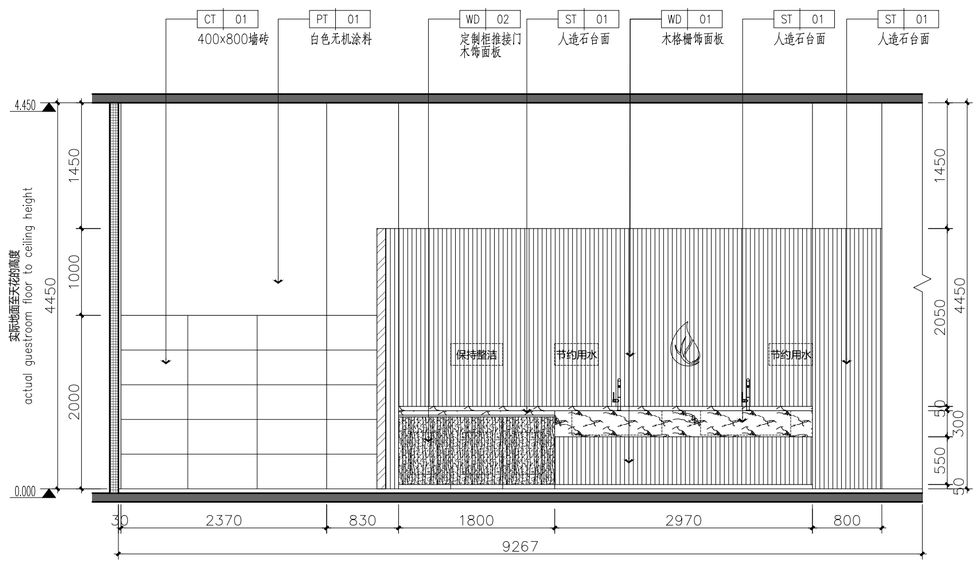

10
PL05

走道立面图

SCALE 1：50 @A2

版权所有
THIS DRAWING IS COPYRIGHT
施工时须以标注尺寸为准
CONTRACTORS SHALL WORK FROM FIGURED DIMENSIONS ONLY
施工单位须现场核校数尺寸
CONTRACTORS MUST CHECK ALL DIMENSIONS ON SITE
如有不符须立即通知设计单位
DISCREPANCIES MUST BE REPORTED IMMEDIATELY TO ARCHITECTS

特别声明：
本图未加盖我公司正式出图专用章时图纸无效，不得用于施工。
本图未经当地施工图审查机构审查通过，不得用于施工。

备注：
DESCRIPTIONS:

单位出图专用章盖章：
SEAL:

个人执业专用章盖章：
PROFESSIONAL SIGNATURE:

中衍设计
THE GOLDEN MEAN DERIVED THE WORLD
中道为贵 衍生四海
中衍设计集团有限公司
CD. DESIGN GROUP CO., LTD.
建筑行业（建筑工程）、风景园林工程专项 甲级 证书编号：A141A00138
建筑行业（人防工程） 乙级 证书编号：A241016123
市政行业（给水、排水、道路、桥梁、热力） 乙级 证书编号：A241016123
电力行业（送电、变电、新能源发电） 乙级 证书编号：A241016123
压力管道设计（GB2、GC2） 证书编号：TS1841095-2025
城乡规划编制 乙级 证书编号：豫自资规乙字2241003
工程勘察专业类岩土工程（勘察） 乙级 证书编号：B241016123

建设单位
CLIENT
海南师范大学美术学院

项目名称
PROJECT
海南师范大学美术学院2层改造项目

子项名称
SUB-PROJECT

审定人 AUTHORIZED FOR ISSUE	赵志富	赵志富
审核人 REVIEWED	皇甫晓梅	皇甫晓梅
项目负责人 PROJECT MANAGER	皇甫晓梅	皇甫晓梅
专业负责人 DISCIPLINE MANAGER	皇甫晓梅	皇甫晓梅
校对人 CHECKED	王楚红	王楚红
设计人 DESIGNED	符成生	符成生
制图人 DRAWN	符成生	符成生

会签
CROSS-SIGN

建筑 ARCHITECTURE	装施	结构 STRUCTURE	
给排水 PLUMBING		暖通 HVAC	
电气 ELECTRICITY			

图名
TITLE OF DRAWING
走道立面图

工程编号 PROJECT No.			
专业 DISCIPLINE	建筑装饰	设计阶段 DESIGN STATUS	施工图
图号 DRAWING No.	EL07	比例 SCALE	1：50
日期 DATE	2026.03	版次 EDITION No.	1

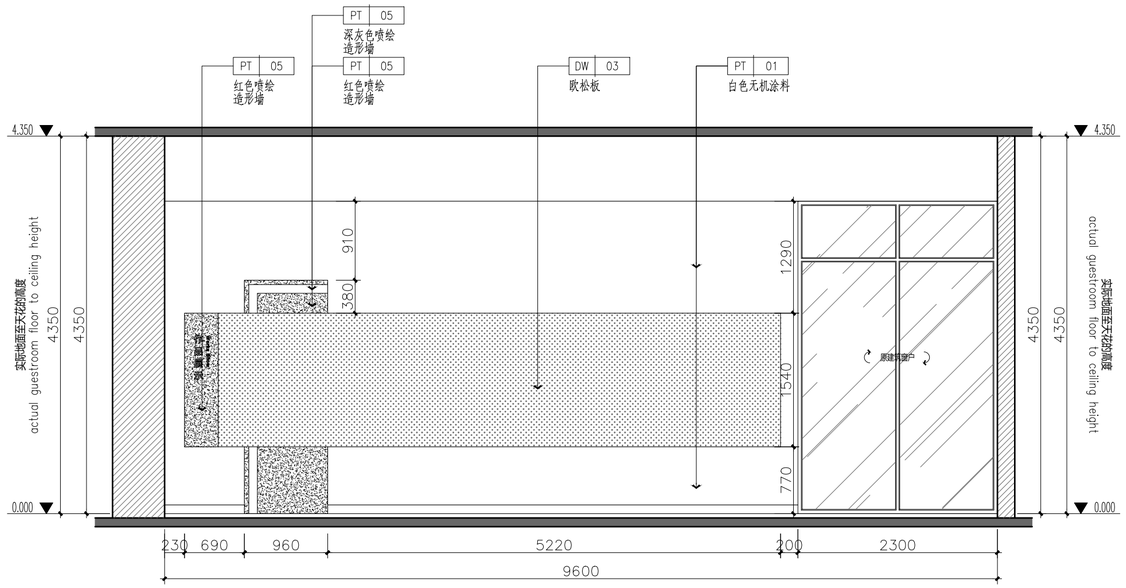

11
PL05

走道立面图

SCALE 1：50 @A2

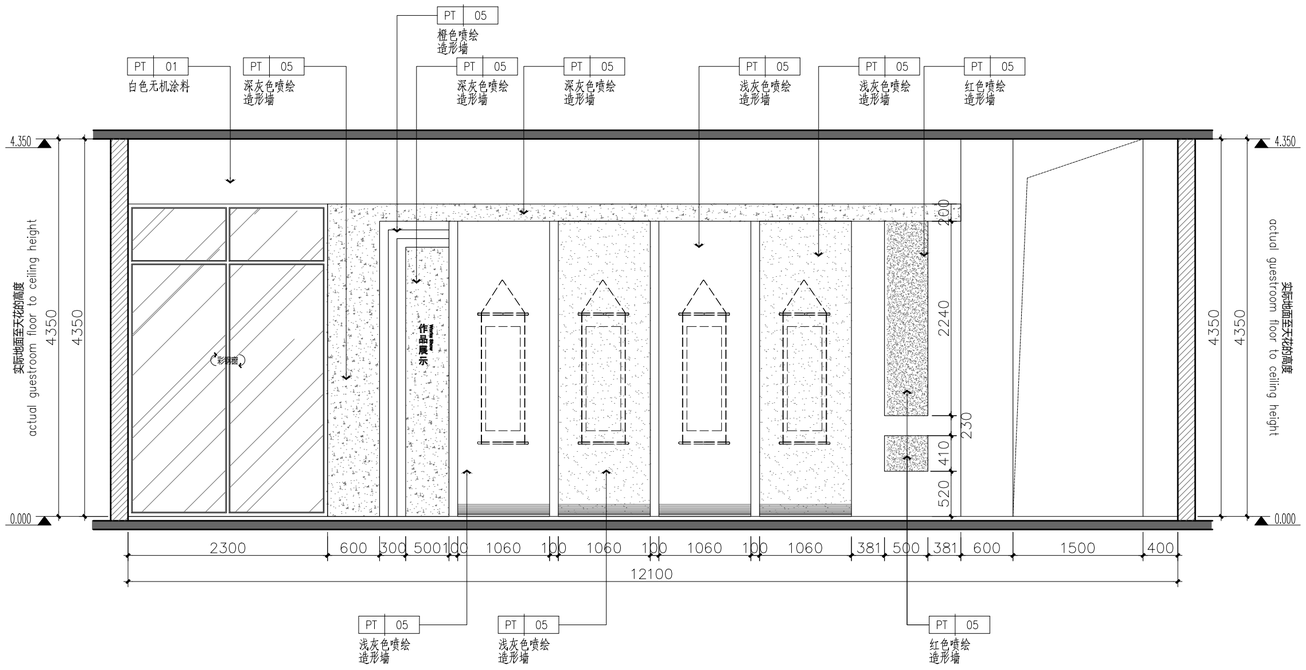

12
PL05

走道立面图

SCALE 1：50 @A2

版权所有
THIS DRAWING IS COPYRIGHT

施工时须以标注尺寸为准
CONTRACTORS SHALL WORK FROM FIGURED DIMENSIONS ONLY

施工单位须现场校验尺寸
CONTRACTORS MUST CHECK ALL DIMENSIONS ON SITE

如有不符须立即通知设计单位
DISCREPANCIES MUST BE REPORTED IMMEDIATELY TO ARCHITECTS

特别声明：
本图未加盖我公司正式出图专用章时图纸无效，不得用于施工。
本图未经当地施工图审查机构审查通过，不得用于施工。

备注：
DESCRIPTIONS:

单位出图专用章盖章：
SEAL:

个人执业专用章盖章：
PROFESSIONAL SIGNATURE:

中衍设计
THE GOLDEN MEAN DERIVED THE WORLD
中道为贵 衍生四海

中衍设计集团有限公司
CD. DESIGN GROUP CO., LTD.

建筑行业（建筑工程）、风景园林工程专项 甲级 证书编号：A141A00138
建筑行业（人防工程） 乙级 证书编号：A241016123
市政行业（给水、排水、道路、桥梁、热力） 乙级 证书编号：A241016123
电力行业（送电、变电、新能源发电） 乙级 证书编号：A241016123
压力管道设计（GB2、GC2） 证书编号：TS1841095-2025
城乡规划编制 乙级 证书编号：豫自资规乙字2241003
工程勘察专业类岩土工程（勘察） 乙级 证书编号：B241016123

建设单位
CLIENT

海南师范大学美术学院

项目名称
PROJECT

海南师范大学美术学院2层改造项目

子项名称
SUB-PROJECT

审定人 AUTHORIZED FOR ISSUE	赵志富	赵志富
审核人 REVIEWED	皇甫晓梅	皇甫晓梅
项目负责人 PROJECT MANAGER	皇甫晓梅	皇甫晓梅
专业负责人 DISCIPLINE MANAGER	皇甫晓梅	皇甫晓梅
校对人 CHECKED	王楚红	王楚红
设计人 DESIGNED	符成生	符成生
制图人 DRAWN	符成生	符成生

会签
CROSS-SIGN

建筑 ARCHITECTURE	装施	结构 STRUCTURE	
给排水 PLUMBING		暖通 HVAC	
电气 ELECTRICITY			

图名
TITLE OF DRAWING

走道立面图

工程编号 PROJECT No.			
专业 DISCIPLINE	建筑装饰	设计阶段 DESIGN STATUS	施工图
图号 DRAWING No.	EL08	比例 SCALE	1：50
日期 DATE	2026.03	版次 EDITION No.	1

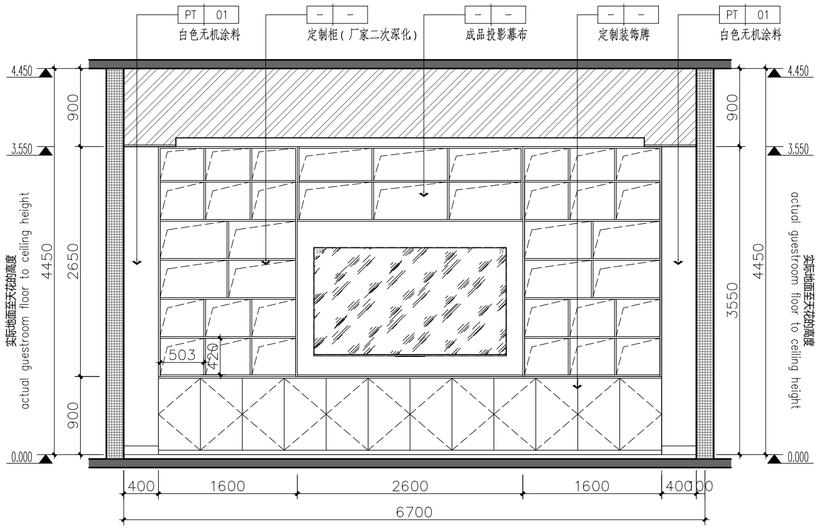

13
PL05

图书资料室立面图

SCALE 1：50 @A2

版权所有
THIS DRAWING IS COPYRIGHT

施工时须以标注尺寸为准
CONTRACTORS SHALL WORK FROM FIGURED DIMENSIONS ONLY

施工单位须现场校验尺寸
CONTRACTORS MUST CHECK ALL DIMENSIONS ON SITE

如有不符须立即通知设计单位
DISCREPANCIES MUST BE REPORTED IMMEDIATELY TO ARCHITECTS

特别声明：
本图未加盖我公司正式出图专用章时图纸无效，不得用于施工。
本图未经当地施工图审查机构审查通过，不得用于施工。

备注：
DESCRIPTIONS:

单位出图专用章盖章：
SEAL:

个人执业专用章盖章：
PROFESSIONAL SIGNATURE:

中衍设计
THE GOLDEN MEAN DERIVED THE WORLD
中道为贵 衍生四海

中衍设计集团有限公司
CD. DESIGN GROUP CO., LTD.

建筑行业（建筑工程）、风景园林工程专项	甲级	证书编号：A141A00138
建筑行业（人防工程）	乙级	证书编号：A241016123
市政行业（给水、排水、道路、桥梁、热力）	乙级	证书编号：A241016123
电力行业（送电、变电、新能源发电）	乙级	证书编号：A241016123
压力管道设计（GB2、GC2）		证书编号：TS1841095-2025
城乡规划编制	乙级	证书编号：豫自资规乙字2241003
工程勘察专业类岩土工程（勘察）	乙级	证书编号：B241016123

建设单位
CLIENT
海南师范大学美术学院

项目名称
PROJECT
海南师范大学美术学院2层改造项目

子项名称
SUB-PROJECT

审定人 AUTHORIZED FOR ISSUE	赵志富	赵志富
审核人 REVIEWED	皇甫晓梅	皇甫晓梅
项目负责人 PROJECT MANAGER	皇甫晓梅	皇甫晓梅
专业负责人 DISCIPLINE MANAGER	皇甫晓梅	皇甫晓梅
校对人 CHECKED	王楚红	王楚红
设计人 DESIGNED	符成生	符成生
制图人 DRAWN	符成生	符成生

会签
CROSS-SIGN

建筑 ARCHITECTURE	装施	结构 STRUCTURE	
给排水 PLUMBING		暖通 HVAC	
电气 ELECTRICITY			

图名
TITLE OF DRAWING
图书资料室立面图

工程编号 PROJECT No.			
专业 DISCIPLINE	建筑装饰	设计阶段 DESIGN STATUS	施工图
图号 DRAWING No.	EL09	比例 SCALE	1：50
日期 DATE	2026.03	版次 EDITION No.	1